SOLO Di Pueblo
BRIYANDO FUERTE • TRECIENDO CLARIDAD
Diabierna Januari 30 2015 -Edicion-8 Vol.194281 Sta.Cruz #110 1.50
Tel: 585-9500 Fax:585-0951 - E-mail: solodipueblo@gmail.com

URATACA
CENTER
Special di awe:
Kerri Kerri, Aroz, Pan Bati & Banana
Afl. 10.00
(di 12 pa 3pm)
Tel: 585-5212

Consul Chines y Asociacion di Pompnan di Gasolin lo no bende kaarchi mas di digicel

AVION DI GUERA VENEZOLANO A DERUMBA AVION DEN AWA TERITORIAL ARUBANO

Otro mal decision:

Ambulance den shopping mall

AVP tin pais Aruba den bancarota pero ta bay huur shopping mall na Wayaca pa staciona ambulance

Otro mas decision..

AVP tin nos pais den bancarota pero ta sigui parti contract

Monumentenbureau lo ta cera pa publico di dia 2 te cu 6 di Februari 2015

FRACCION MEP A ENTREGA MOCION DI DESCONFIANZA CONTRA GOBIERNO

NO TIN MANEHO DEBIDO PA COMBATI CRIMINALIDAD

Camara di Comercio y Industria:

Carta na ministro Bermudez encuanto informacion BAZV

AVP DEN PARLAMENTO A PONE DOWERS BAO CURATELA

Parlamentario di MEP, mr. Xiomara Ruiz-Maduro:

CFT tambe a ripara cu Parlamento no ta haya informacion pa por haci un control debido

Parlamentario di MEP, mr. Xiomara Ruiz-Maduro:

CFT tambe a ripara cu Parlamento no ta haya informacion pa por haci un control debido

Na varios ocasion nos a trece e critica dilanti cu Parlamento no ta haya informacion pa e por haci su trabao debido. Banda di e hecho cu Ministernan no ta contesta pregunta di Parlamentarionan debidamente sea por escrito of den reunion publico, tin e hecho lamentabel cu Parlamento no ta haya cifra y analisis di entrada di belasting di Pais Aruba. Na Parlamento tambe e trabao parlamentario ta wordo stroba ya cu reunionnan di e Comision di Landsuitgaven den cual parlamentarionan ta haya un bista riba e gastonan di nos Pais, tampoco ta wordo yama. Siman pasa mes Pueblo por a experiencia tambe con Minister de Meza a presenta den reunion publico sin trece e contractonan di hedging y e handling fee entre Valero y WEB, siendo cu esaki ta e documentonan cu e parlamentarionan a pidi pe y sin e documentonan aki e reunion no tin sentido. Tur esaki ta pone cu Parlamento no por haci control debidamente riba e presupuesto di nos Pais y tampoco por brinda informacion corecto pa asina Pueblo por sa kico ta pasando den gobernacion na nos Pais.

CFT tambe a ripara cu Parlamento no ta haya informacion debidamente y cu e parlamentarionan ta wordo stroba den nan trabao di control riba e gobernacion. Pa e motibo aki CFT den su rapport riba e presupuesto 2015 di nos Pais, a conseha Gabinete Eman pa raporta minimo cada kwartaal na Parlamento. CFT a conseha Gobierno pa duna cuenta con ta para cu e entradanan y tambe e gastonan cu ta wordo haci. Banda di esaki Gobierno a wordo conseha pa informa Parlamento riba e progreso di e 24 medidanan cu Gabinete Eman mes a propone pa drecha e situacion financiero.

Mester remarca cu Gabinete Eman no por djies pone e consehonan di CFT aki un banda y haci kico e kier. CFT lo evalua e informacion cu ta wordo duna den e raportahenan di Gobierno na Parlamento y asina lo midi si e ehecucion di e presupuesto ta bayendo den bon direccion y si e medidanan ta wordo tuma manera cu Gabinete Eman mes a propone. A base di e evaluacion aki CFT lo duna un conseho positivo of negativo na Conseho di Ministernan di Reino na Hulanda pa asina Aruba por haya autorizacion pa por presta placa riba mercado mundial. Pues Gabinete Eman no por keda stroba Parlamento den haci su trabao di control. Si Gabinete Eman no raporta na Parlamento, CFT no lo duna un conseho positivo na Conseho di Ministernan di Reino y gobernacion lo pega ya cu no lo tin autorizacion pa por haya placa fia mas.

MEP NA MERVIN WYATT-RAS:

BAY SIÑA BO TRABAO MIHOR!

No ta MEP a yama “vragenuur” cu Minister Hooijboer, ta AVP a yama un “vragenuur’!

Partido MEP a tuma nota di un articulo di Mervin Ras atacando lider di MEP. Segun Mervin Ras, MEP a pidi un reunion cu minister Hooijboer, pero lider di MEP mes no ta bin reunion. Ta bira tempo pa un hende puntra Mervin Ras si e no ta cansa di yora tras di lider di MEP, mr. Evelyn Wever-Croes, pasobra e yoradera aki ta masha infantil. Mervin Ras ta un gañado y manipulador.

E sa masha bon cu minister Hooijboer a bay Parlamento dialuna ultimo den un VRAGENUUR. Ningun momento ni MEP ni lider di MEP a pidi e vragenuur ey cu minister Hooijboer. Ta algun parlamentario di AVP entre nan Jeffrey Kelly a pidi e vragenuur cu minister Hooijboer y pues ta e parlamentarionan ey mester ta presente. Esnan cu NO a pidi e reunion mag di ta presente, pero ta haya 1 MINUUT so pa haci pregunta! Un regla masha absurdo, cu ta mustra cu esun cu pidi e vragenuur tin derecho di haci pregunta, pasobra ta SU reunion.

Mervin Ras sa esaki masha bon y ta gaña skibi co'i loco djis pa desacredita lider di MEP? Of Mervin Ras NO conoce su trabao? Ta di conseha Mervin Ras pa bay studia su reglanan y stop di yora tras di MEP. Bo mes a scoge pa drenta AVP, carga bo consecuencia!

Cas di Max
Mueble y mas

Nos di Cas di Max
Karin, Dadou y Paul
Ta gradici nos Clientenan pa e apoyo den 2014

Deseando nos clientenan y henter comunidad un feliz y prospero 2015!!!

Check nos riba facebook
Meiveld 3A-1 • orario: dialuna pa diasabra
9 - 6pm tel. 582-1671

Otro mal decision:

Ambulance den shopping mall

AVP tin pais Aruba den bancarota pero ta bay huur shopping mall na Wayaca pa staciona ambulance

Manera a sali poco dia pasa den prensa, e hospital di San Nicolas cu ta wordo maneha pa IMSAN y cu ta atende cu servicio di ambulance, a anuncia cu nan lo bay huur un shopping mall pa asina acomoda e servicio di ambulance. Na prome instante e noticia ta mustra masha bunita pero despues bo ta puntra bo mes: Ta kico esaki ta? Con ta posibel cu ta bay huur un shopping mall na Wayaca pa asina staciona servicio di ambulance? Un shopping mall luhoso ta casi sigur cu su prijs ta exageradamente halto. Pa colmo e shopping mall aki no tin salida ni entrada.

Di unda ambulance lo sali ora di emergencia? Nan lo mester core ruta paden pa nan sali te na airport? Of awor si lo bay habri un "uitweg" pa e mall aki? Algo cu Gobierno a nenga tur tempo? Ta ser bisa cu aki ta trata di "friends & friends" unda awor AVP cueste loke cueste tin cu haci payback na sponsornan di campaña?

AVP DEN PARLAMENTO A PONE DOWERS BAO CURATELA

Parlamento a manda yama minister di husticia Arthur Dowers pa duna cuenta kico e ta haciendo pa frena e ola serio di criminalidad, cu tin henter nos pueblo azota. Mester remarca cu minister Dowers mes tabata masha trankil y te hasta arogante y a laga sa varios biaha cu e no por haci nada mas, ni ningun minister despues di dje por haci nada mas, pasobra no tin placa. Ningun momento el'a haci e minimo intento di mustra cu e ta preocupa cu e situacion cu ya a sali for di man.

Fraccion di AVP no a sostene e mocion di desconfianza di fraccion di MEP, pero si a pone minister Dowers bao di curatela. Esey ta bisa hopi. AVP a pasa un mocion den cual nan ta URGI minister Dowers pa fortifica su maneho. Kier meen, su maneho ta slap y e parlamentarionan kier pa e ta mas fuerte. AVP a bisa tambe cu e minister mester RAPORTA cada 6 luna na Parlamento cu cifras! Algo cu e minister no a haci nunca den 5 aña.

MEP a vocifera cu e mocion aki ta bisa hopi, pasobra na momento cu e fraccion cu mester defende e minister den parlamento mes pone bao curatela di e forma aki, esey ta bisabo hopi.

Pa MEP e no ta fuerte suficiente; MEP no ta kere cu e minister aki por soluciona e problema, ni e gabinete Mike Eman. Sinembargo, e ta un señal hopi fuerte pa e minister si, cu e no tin asina tanto sosten mas den e fraccion berde den Parlamento.

Otro mas decision..

AVP tin nos pais den bancarota pero ta sigui parti contract

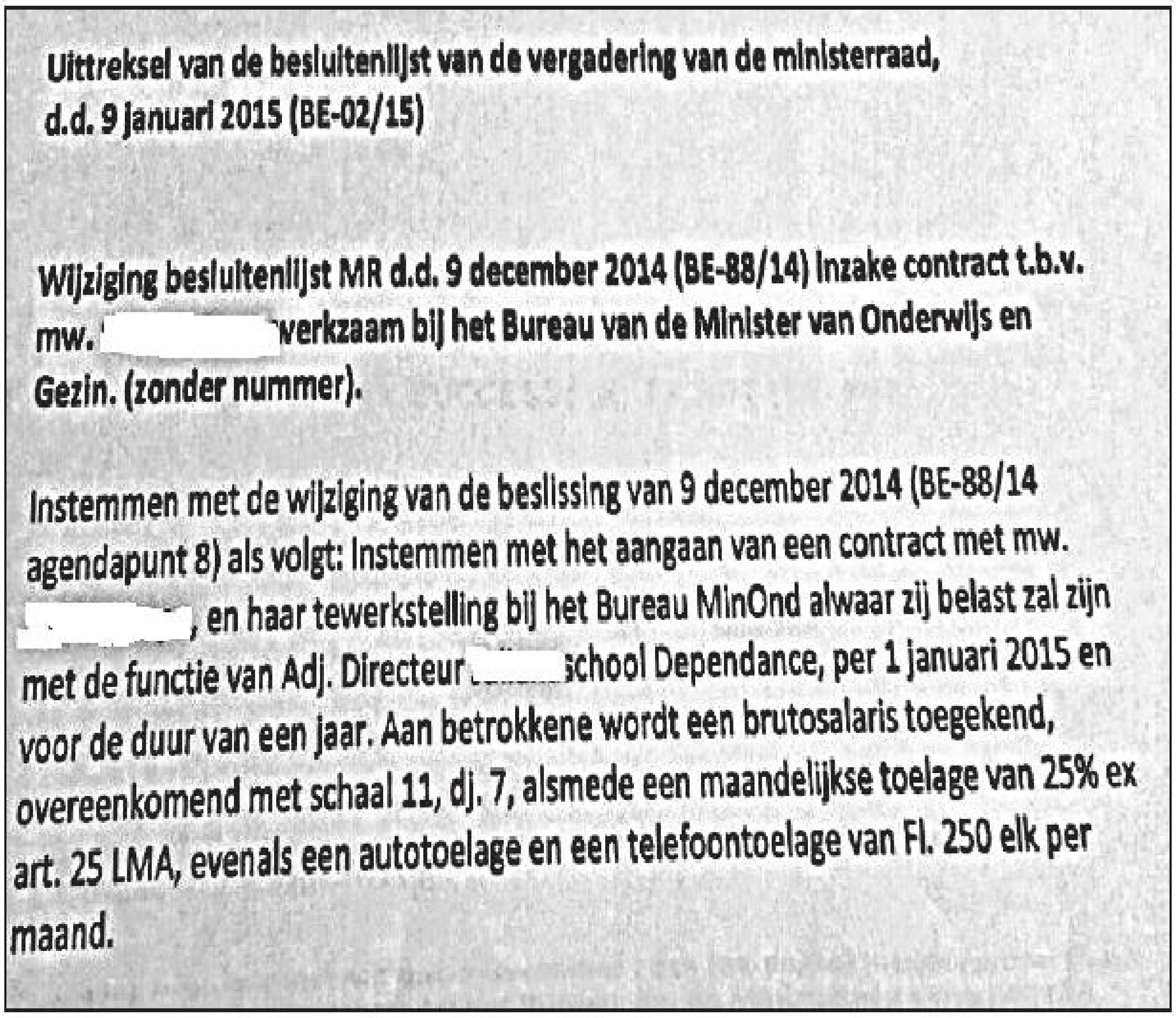

Uittreksel van de besluitenlijst van de vergadering van de ministerraad, d.d. 9 januari 2015 (BE-02/15)

Wijziging besluitenlijst MR d.d. 9 december 2014 (BE-88/14) inzake contract t.b.v. mw. [redacted] werkzaam bij het Bureau van de Minister van Onderwijs en Gezin. (zonder nummer).

Instemmen met de wijziging van de beslissing van 9 december 2014 (BE-88/14 agendapunt 8) als volgt: Instemmen met het aangaan van een contract met mw. [redacted], en haar tewerkstelling bij het Bureau MinOnd alwaar zij belast zal zijn met de functie van Adj. Directeur [redacted]school Dependance, per 1 januari 2015 en voor de duur van een jaar. Aan betrokkene wordt een brutosalaris toegekend, overeenkomend met schaal 11, dj. 7, alsmede een maandelijkse toelage van 25% ex art. 25 LMA, evenals een autotoelage en een telefoontoelage van Fl. 250 elk per maand.

Solo di Pueblo a bin haya un documento cu ta mustra cu Partido AVP y su ministernan no tin fin di stop mal maneho. Mal maneho ta sigui keto bay. Awor ta resulta un otro contract cu a wordo duna, unda lo bay paga centenares di miles di florin.

Di un banda nan ta bisa cu tin personeelsstop, pero di otro banda contract ta sigui waya.

Aki un persona ta haya un contract di schaal 11, dienstjaar 7 cu auto y telefoon toelage. Asina AVP a bisa cu nan a bini cu VUT pa nan reduci personal? Ki bal bo reduci personal y sigui parti contract?

Unda nos ta bay anto? Parce cu e partido no tin gevoel y ta masha dificil pe ministernan compronde cu nan tin cu entrega nan retiro

---

Oficina di Arubus a haya bishita di ladron

Polis a bay diamars 7:42 na Arubus na Wayaca unda ladronnan a drenta den e lugar. Na e sitio e director a bisa cu ladronnan a drenta door di bentana parti pariba y a drenta den tur e oficinanan y a bay cu algun articulo. Polis a tuma keho di ladronicia.

Cu habitante den cas, ladron tabata purba forza bentana

Asistencia di Polis a wordo pidi diamars pa 9:45 na un cas na Brandarisweg, pa un kiebro. Na e sitio e habitante a bisa cu ora cu e tabata den baño, el'a sinti un zonido na e bentana. Ora cu el'a bay mira, el'a topa cu e conocido D.B. cu un cuchiu y tabata forza e bentana. Ora cu el'a sinti su mes atrapa, el'a core bay. Polis a bay controla na e adres den Seroe Largoweg. D. a core bay tras di e cas y a wordo gara pa un otro polis. Central a wordo poni na haltura

SKOA cu aumento di pago escolar y inscripcion

E siman aki SKOA a manda un carta pa tur mayor cu tin yiu cu ta atendiendo school cu ta resorta bao di SKOA, notificando loke tur hende sa caba for di aña pasa November, cu e suma pa contribucion escolar a aumenta. Loke a bin acerca ta cu awor a bin un sistema di re- inscripcion pa asina garantiza cupo di e mucha na un school. Den e carta, ta indica cu den luna di November aña pasa, manera cu a menciona anteriormente, SKOA a informa comunidad cu entrante di aña escolar 2015-2016, e pago escolar pa tur su schoolnan y pa cada alumno lo bira Afls. 250,- . Si un school ta dispone di airco, e mayor lo tin cu paga e suma adicional (extra) di Afls., 150,-. Esey ta significa cu si un mayor tin un yiu, cu ta bayendo un school, cu tin airco instala y ta cay bao di maneho di SKOA, e no lo tin cu paga Afls. 250,-, sino Afls. 400,-. E carta ta sigui bisa cu SKOA su meta principal ta pa brinda enseñanza di calidad pa tur su alumnonan. Pa por sigui desaroya y mehora e ideologia aki, SKOA mester a tuma e decision di aumenta e pago escolar. E suma di Afls. 250,-, ta inclui tur gasto di actividad di school. Pa cualkier pregunta of remarke relaciona cu e pago escolar, mayor por tuma contacto cu school of SKOA, via: pago.escolar@skoa.aw. E di dos punto cu e carta a toca, ta e reinscripcion di e muchanan. E carta ta indica cu SKOA lo implementa e sistema di re- inscripcion den tur su schoolnan. E re- inscripcion pa e aña escolar 2015-2016 lo tuma lugar den luna di Maart 2015. Mayornan lo ricibi e formulario di reinscripcion for di e school den e ultimo siman di Februari 2015. Na momento di re- inscripcion, e suma completo di e pago escolar of e suma inicial di Afls. 125,- mester ta paga na banco. E mayornan cu pa un motibo of otro a paga solamente e suma incicial, tin e espacio te cu dia 30 di Juni, 2015, pa cancela e suma restante. Ta sumamente importante pa e mayor re- inscribi su yiu(nan) na school y cumpli cu e pago den su totalidad, pa asina garantiza e cupo di e yiu(nan) pa loke ta regarda e aña escolar 2015-2016.

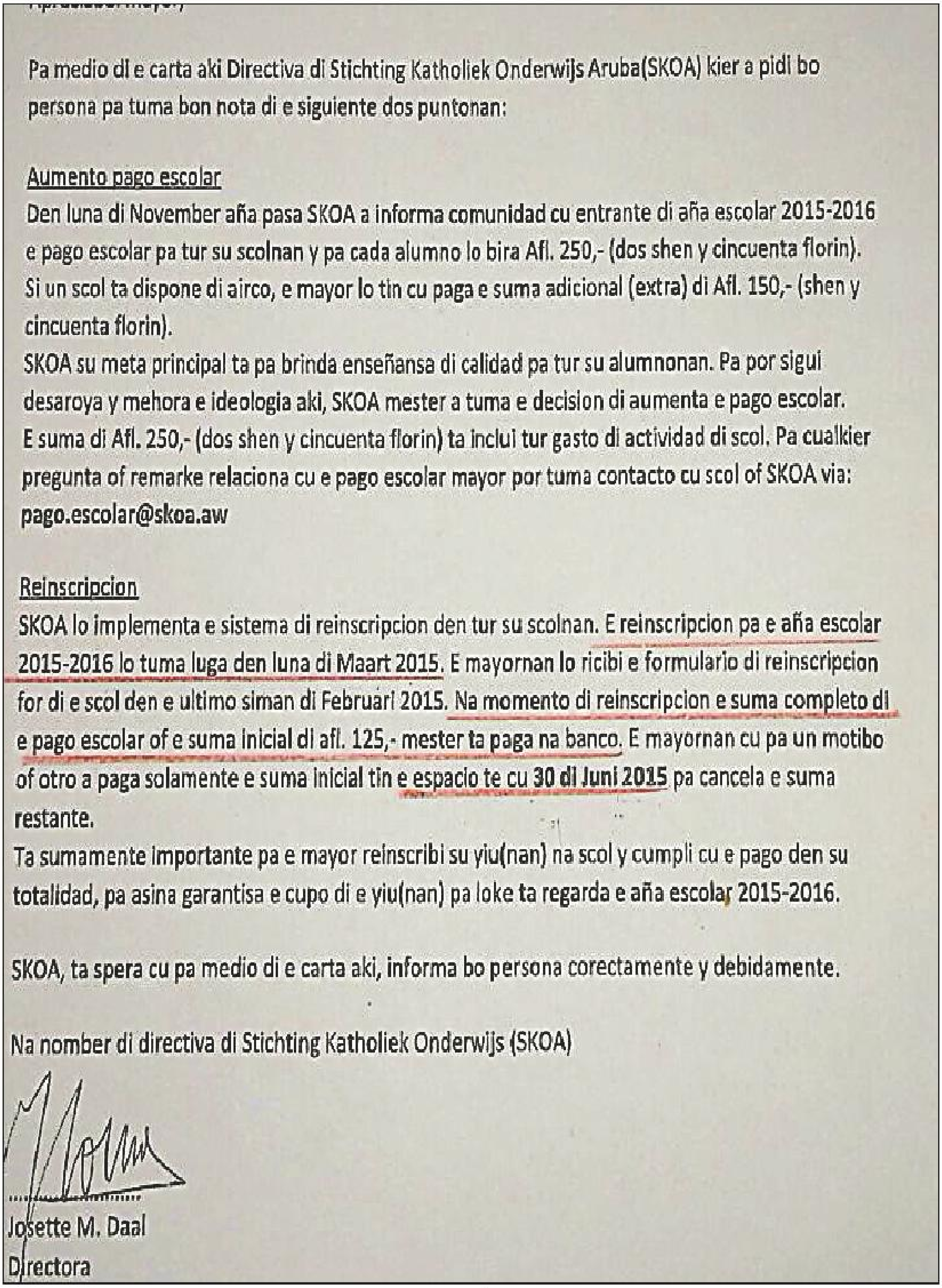

Pa medio di e carta aki **Directiva** di Stichting Katholiek Onderwijs Aruba(SKOA) kier a pidi bo persona pa tuma bon nota di e siguiente dos puntonan:

Aumento pago escolar

Den luna di November aña pasa SKOA a informa comunidad cu entrante di aña escolar 2015-2016 e pago escolar pa tur su scolnan y pa cada alumno lo bira Afl. 250,- (dos shen y cincuenta florin). Si un scol ta dispone di airco, e mayor lo tin cu paga e suma adicional (extra) di Afl. 150,- (shen y cincuenta florin).

SKOA su meta principal ta pa brinda enseñansa di calidad pa tur su alumnonan. Pa por sigui desaroya y mehora e ideologia aki, SKOA mester a tuma e decision di aumenta e pago escolar. E suma di Afl. 250,- (dos shen y cincuenta florin) ta inclui tur gasto di actividad di scol. Pa cualkier pregunta of remarke relaciona cu e pago escolar mayor por tuma contacto cu scol of SKOA via: pago.escolar@skoa.aw

Reinscripcion

SKOA lo implementa e sistema di reinscripcion den tur su scolnan. E reinscripcion pa e aña escolar 2015-2016 lo tuma luga den luna di Maart 2015. E mayornan lo ricibi e formulario di reinscripcion for di e scol den e ultimo siman di Februari 2015. Na momento di reinscripcion e suma completo di e pago escolar of e suma inicial di afl. 125,- mester ta paga na banco. E mayornan cu pa un motibo of otro a paga solamente e suma inicial tin e espacio te cu **30 di Juni 2015** pa cancela e suma restante.

Ta sumamente importante pa e mayor reinscribi su yiu(nan) na scol y cumpli cu e pago den su totalidad, pa asina garantisa e cupo di e yiu(nan) pa loke ta regarda e aña escolar 2015-2016.

SKOA, ta spera cu pa medio di e carta aki, informa bo persona corectamente y debidamente.

Na nomber di directiva di Stichting Katholiek Onderwijs (SKOA)

....

Josette M. Daal

Directora

PUEBLO A HAÑA SU PEN BEK
Pa kualkier informacion
solodipueblo@gmail.com
of
☎ 585-9500

Extension di medida temporario pa estadia turistico

DIMAS ta informa encuanto maneho di estadia turistico di Minister Sevinger.
Tur turista cu drenta Aruba den e periodo cuminsando den luna di Augustus 2014 te cu dia15 di April 2015 ta ser permiti pa keda no mas di 90 dia consecutivo sin mester pidi extension di estadia turistico, teniendo na cuenta alavez cu e no ta surpasa e 180 dia maximo pa aña calendario. Esaki ta significa cu e turista nan aki no mester bin DIMAS pa haci nan extension di estadia turistico. DIMAS ta pidi tur su clientenan pa tene bon cuenta cu e cambio temporal aki riba menciona.

Consul Chines y Asociacion di Pompnan di Gasolin lo no bende kaarchi mas di digicel

Tin un situacion andando cu kaarchinan di prepaid di Digicel, no lo bay wordo bendi mas na negoshinan Chines ni tampoco na e pompnan di gasolin. For di fuentenan digno di confianza, nos a bin comprende cu e compania di celular, kier baha nan porciento di venta di kaarchi y e negociantenan no ta mucho contento cu nan ta perde venta.

Segun un relato cu e compania di celular a publica, nan lo bay reduci nan personal pasobra negoshinan no kier bende nan kaarchi di telefon y nan tin cu haci “inkrimping.”

E ponencia aki a wordo refuta di parti di consulado di China, kendenan a dialoga cu e Asociacion di Pompnan di Gasolin y a bisa cu Digicel no ta papiando berdad. Den un declaracion, Consulado Chines y asociacion di pompstationnan a declara cu nan no ta di acuerdo loke Digicel ta bisa cu ta bay corta den nan personal negoshinan ta stop di bende nan kaarchi. E motibo ta cu segun e maneho nobo cu ta reduci porciento di venta di kaarchi di telefon y negoshinan ta prefera di no bende e kaarchinan di Digicel.

Homber bao di influencia a causa destruccion na auto

Asistencia di Polis a wordo pidi diarazon pa 3:40, na Marriott Resort riba e parkinglot, unda un persona a wordo gara pa e guardianan, kibrando auto. Na e sitio, H.M. a bisa cu e homber E.B. a drenta e casino hunto cu su amigonan y a haci hopi fastioso. E guardianan a saca nan pafor y nan a kibra un Mitsubishi 1300 blanco. E guardia a logra gara E.B. mientras cu su amigonan a core bay. Polisnan a hibe warda y ora cu a ristra na su curpa a haye cu un pida cigaria di marihuana y tambe un sakito cu hierba. El’a keda cera pa investigacion.

Parlamentario di MEP, sr. Dangui Oduber

For di comienzo di Januari 2013 analistanan a pronostica un reduccion den prijs di crudo!

Pueblo di Aruba awor aki ta wordo impedi un reduccion den tarifa di coriente. Cu un prijs di bari di petroleo na $46 sigur nos pueblo mester a goza di un reduccion di por lo menos 30%. Contrario na esaki pueblo a wordo castiga na Oktober 2014 cu un aumento di tarifa di coriente di 15%. Nos no mester lubida cu Mike Eman a priminti pueblo un reduccion di coriente di 25.5% y awe e ta esun cu castiga nos pueblo cu un aumento. Awor cu e prijs di bari di petroleo a baha y pueblo por a haya un reduccion NO por pasobra a bira conoci cu WEB lo a cera un contract di hedging pa mas di 2 aña y esaki ta e motibo cu pueblo NO por haya un reduccion. Esaki ta un crimen cu ta wordo cometi contra nos pueblo, mirando e cantidad di medida cu gobierno ta castiga pueblo cune tur dia y tambe mirando e costo di bida haltisimo cu tin actualmente. Coriente ta un di e gastonan cu mas ta pisa riba e fnanzas di un famia y esaki tabata e ocasion oportuno pa por haci algo bek pa pueblo, duna nan un reduccion di 30% den tarifa di coriente.

E pueblo di Aruba tur luna ta bayendo atras den salario y pa motibo di e hedging aki ta wordo perhudica mensualmente pasobra cu un prijs asina reduci di e bari di petroleo sigur e pueblo mester por a sinti e efecto di esaki den nan cartera. No ta cuestion cu WEB a perde di gana, ta cuestion cu henter un pueblo por a wordo beneficia na e momentonan aki di paga menos na coriente.

Loke a sosode cu e contract di hedging aki ta hopi lamentabel y tin tur indicacion cu e director di WEB a actua bao presion y bao conocimento di e presidente di Raad van Commissaris di Utilities. Un contract cu ta costa pueblo mas di 200 miyon anualmente nunca por a wordo cera sin aprobacion di e Raad van Commissaris di Utilities. Nan ta esun cu ta aproba contractnan di e sumanan aki.
Na promer lugar ora un compania ta scoge pa bay hedge (cera un contract di hedging) hamas y nunca ta bay cera esaki pa termino largo. Mas largo cu bo ta hedge ta pa 3, 6 of 12 luna. Den caso di WEB nan a cera un acuerdo pa mas di 24 luna y ta inaceptabel y incomprendibel cu esaki por a pasa. Na di dos lugar tur expert, analista- y economistanan a pronostica for di comienzo di Januari 2013 cu e prijs di crudo lo baha.

Mi ta cita textualmente loke Forbes a publica dia 5 Januari 2013: ‘’ Oil prices forecast for 2013-2014: Falling prices”. E articulo ta sigui bisa: “Oil prices are headed down, and I mean down at least $20 a barrel. The key reason is that prices have been high. It’s not a paradox, but a result of the long time lags in oil production”. Awor kende por splica pueblo si e director di Raad van Commissaris di Utilities tabata na altura di esaki? Con por ta posibel cu na comienzo di aña 2013 ya caba tur experto a pronostica un caida den e prijsnan di crudo anto WEB bao instruccion di Utilities ta bay hedge pa mas di 24 luna. E caso aki ta uno hopi serio pasobra no solamente e contract aki di hedging ta costa nos pueblo miyones sino tambe e ta impedi nos pueblo di haya un reduccion den e tarifa di coriente!

Ladronnan a laga tas atras

Polisnan a bay diarazon pa 9:30 na un cas na Malmok pa atende un keho di ladronicia. Na e sitio e homber H.B. a bisa nan cu ladronnan a drenta tambe den cas di su bisiña. El’a bay controla y a haya e cas tur reboltia. Segun e ta bisa cu 27 mas o menos 12:30, su yiu muher a tende un hende cana den cura. El’a cende e luznan pero no a mira ningun hende. E bisiña a haya un rugtas preto y un otro schoudertas preto riba tereno di e cas 21. Den e schoudertas preto tabata tin un duikbril blauw cu snorkel, un pen y algun articulo mas. Den e otro tas, tabata tin un cartera rose cu algun cent Mericano, un Ipod blanco 16 gb, tur dos tas a wordo hiba warda di Polisna Shaba.

LORNA VARLACK-JANSEN TA UN GAÑADO PATOLOGICO!

Parlamentario Lorna Varlack-Jansen (AVP) de vez en cuando ta busca atencion y e mihor forma pa haya atencion ta pa ranca na saya di lider di MEP, mr. Evelyn Wever-Croes y yama Evelyn pa gañado. Esey ta e strategia di AVP, pa yama Evelyn pa gañado. Segun Lorna e siman aki Michelle Hooijboer a yama Evelyn pa gañado y siman pasa Otmar Oduber a yama Evelyn pa gañado y pesey Lorna tambe ta yam'e gañado! Ta berguenza y tristo ora un parlamentario cu ta gana riba 10 mil florin di pueblo, ta djis colga na rabo di su coleganan pa lastra hende. Ta tristo ora un hende grandi, mayor di edad ta recuri na mentiranan baho pa haya poco atencion. Pero mas lamentable ta cu en vez di ta e ehempel den comunidad, e ta un berguenza.

Lorna mester stop di gaña y stop di ranca na saya di otro hende pa haya atencion. Gaña ta ora bo priminti pueblo cu bo ta bay elimina BBO y bo no ta haci'e. Gaña ta ora bo bisa cu bo ta bay combati pobreza, pero e unico pobreza cu bo a combati ta di ministernan y parlamentarionan di AVP. Gaña ta ora bo priminti cu no ta bin cu medida, pero mientras tanto bo mes a sostene mas di 30 medida. ESEY ta gañamento! Y den esey Lorna ta campeon!

Benny Nisbet via facebook:

MIKE EMAN AND EX - MIN OF FINANCE MIKE DE MEZA ALIAS "THE MESS" PREFERRED TO 'WINE & DINE" IN THE U.S.A.!!!

While the people celebrate Carnival....& the Dutch representative Richard van Zwol was in Aruba to reach an agreement with the Aruban Government on the financial policy & financial measures that should be executed..... Our Prime Minister was ABSENT from this ALL. He used an invitation he had to be present in Washington D.C. to 'Wine & Dine' with vice president Byden !! And to remain a vew extra days in the U.S.A. he visited Joseph Kenney the 3rd.....!! Yes instead of being present in Aruba to guide the talks on the financial crisis created by the policies of Minister Mike de Meza alias Mike the Mess....he chose to 'wine & dine". He could have delegated vice prime minister Mike de Meza to 'wine & dine' with Joe Byden...but NO.... they BOTH went. BOTH of them that created the financial MESS that already have our community in crisis & while the most IMPOPULAR and CRUEL measures are being prepared and the Dutch government ....that P.M. Mike Eman had ask to help Aruba on the International markets when lending money...so that Aruba could receive these financial loans on a more attractive interest. So...the Dutch outside of carrying a responsibility based on our Statue of the Kingdom government also see the peticion of PM. Mike Eman as an extra responsabilty to keep an eye on how the Aruban government solves its CRISIS !! So being ABSENT from Aruba these last days....is seen as ....running from your responsibility as Prime Minister.....and very cruel towards your own people ...that will have to pay the price of your FATAL financial policy !! So while many are sleeping and still a lot more are celebrating carnival.....the PRICE that you, you, you and you will have to pay has being prepared .....under guidance of minister of Finance with NO popular votes in the community mr. Angel Bermudez....!! While our Prime Minister Mike Eman and his partner in this fatal policy minister Mike de Meza, alias Mike the Mess accompagnied him to 'wine & dine' in the U.S.A. !! That's a shameful way in bearing your responsibility as PRIME MINISTER .....that Minister de Meza alias the MEss has to hide...we can understand.....but the P.M. should have carried out his responsability and NOT choose to 'wine & dine' before much more serious matters ....no doubt another show of a HUNGERSTRIKE is on it's way...when the Kingdom Government takes their decision in due time !! Judge for yourselves.

BENNY NISBET, PPA !!

MESTER DI PLACA?
EMPEÑA Y CUMPRA ORO
PASA Y COMPROBA PA BO MES!
fun miles
fun within your reach!
JUWELENHUISJE
ORARIO 10AM - 6PM DIALUNA TE DIABIERNA
ORANJESTAD WERFSTRAAT 7 LOK. 12 TEL 588 4141 SAN NICOLAS B. V/D VEEN ZEPPENFELDSTRAAT 14 TEL 584 4141

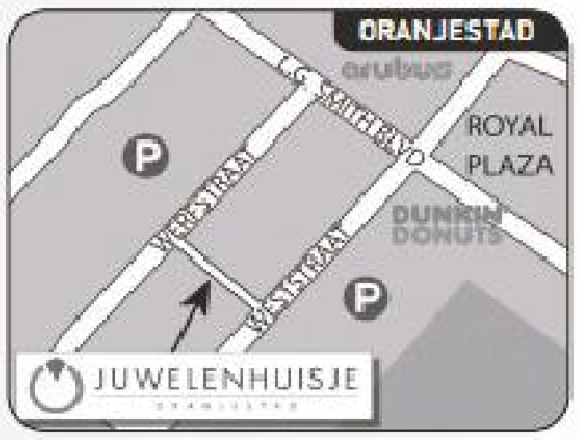

KFC
SAN NICOLAS
BERNHARDSTRAAT
VALERO
KAZERNESTRAAT
B. V/D VEEN ZEPPENFELDSTRAAT
OBERSTRAAT
JUWELENHUISJE
SAN NICOLAS

FRACCION MEP A ENTREGA MOCION DI DESCONFIANZA CONTRA GOBIERNO

NO TIN MANEHO DEBIDO PA COMBATI CRIMINALIDAD

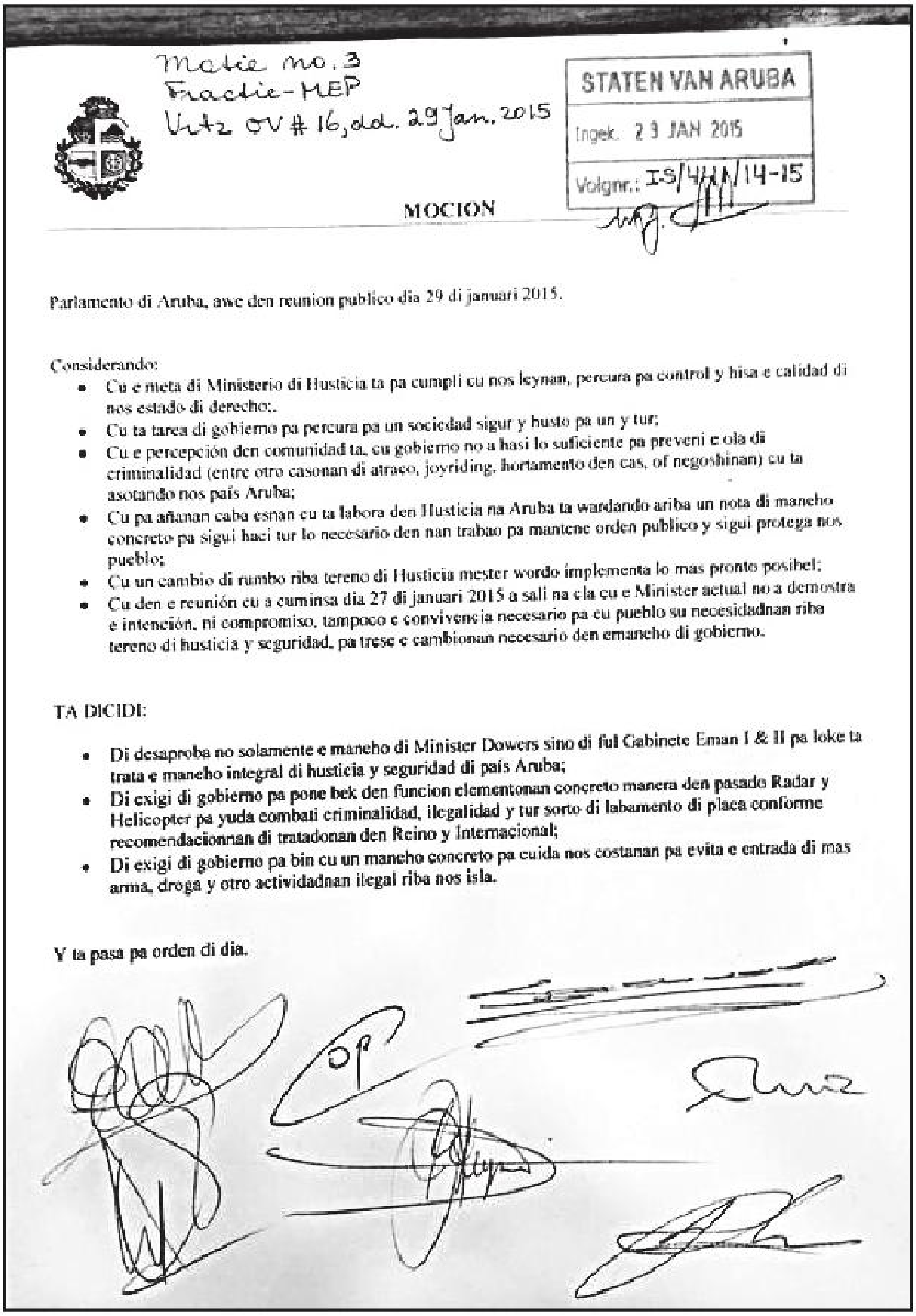

Motie no. 3
Fractie-MEP
Uitz OV # 16, dd. 29 Jan. 2015

STATEN VAN ARUBA
Ingek. 29 JAN 2015
Volgnr.: IS/444/14-15

MOCION

Parlamento di Aruba, awe den reunion publico dia 29 di januari 2015.

Considerando:

- Cu e meta di Ministerio di Husticia ta pa cumpli cu nos leynan, percura pa control y hisa e calidad di nos estado di derecho;.
- Cu ta tarea di gobierno pa percura pa un sociedad sigur y husto pa un y tur;
- Cu e percepción den comunidad ta, cu gobierno no a hasi lo suficiente pa preveni e ola di criminalidad (entre otro casonan di atraco, joyriding, hortamento den cas, of negoshinan) cu ta asotando nos pais Aruba;
- Cu pa añanan caba esnan cu ta labora den Husticia na Aruba ta wardando ariba un nota di maneho concreto pa sigui haci tur lo necesario den nan trabao pa mantene orden publico y sigui protega nos pueblo;
- Cu un cambio di rumbo riba tereno di Husticia mester wordo implementa lo mas pronto posibel;
- Cu den e reunión cu a cuminsa dia 27 di januari 2015 a sali na cla cu e Minister actual no a demostra e intención, ni compromiso, tampoco e convivencia necesario pa cu pueblo su necesidadnan riba tereno di husticia y seguridad, pa trese e cambionan necesario den emaneho di gobierno.

TA DICIDI:

- **Di desaproba no solamente e maneho di Minister Dowers sino di ful Gabinete Eman I & II pa loke ta trata e maneho integral di husticia y seguridad di pais Aruba;**
- **Di exigi di gobierno pa pone bek den funcion elementonan concreto manera den pasado Radar y Helicopter pa yuda combati criminalidad, ilegalidad y tur sorto di labamento di placa conforme recomendacionnan di tratadonan den Reino y Internacional;**
- **Di exigi di gobierno pa bin cu un maneho concreto pa cuida nos costanan pa evita e entrada di mas arma, droga y otro actividadnan ilegal riba nos isla.**

Y ta pasa pa orden di dia.

Fraccion di MEP den Parlamento a entrega un mocion di desconfianza contra Gabinete Mike Eman pa e falta di maneho di criminalidad. Durante e debate cu MEP a yama, a spera di scucha di Minister Dowers kico e ta bay haci pa haci Aruba mas sigur. Sinembargo e minister no a enfoca riba esey. Mas bien a keda tira culpa riba gobierno di MEP di 5 aña pasa y cu oposicion ta exagera. Ta e mesun pensamento eroneo di minister Dowers cu el'a expresa na aña 2012, cu criminalidad no a aumenta, sino ta e percepcion di pueblo ta malo. Minister Dowers no a admiti cu tin un problema, pero locual ta mas serio, no a duna ningun indicacion di lo cambia algo pa ataca criminalidad cu mas forza. “Nos di MEP ta hibando reunionnan cu varios instancia den comunidad y como tal ta haya hopi informacion di e problemanan real den nos comunidad, pero mas principal ta scucha con por soluciona e problemanan aki. A base di e resultadonan di e reunionnan aki nos ta trece proposicionnan den Parlamento pero no tin oido. Ta di lamenta cu e minister a asumi un actitud asina arogante y no ta sinti e dolor di pueblo. Colega Besaril a describi esaki como falta di empatia di parti di e gobernante pa cu e dolor cu ta biba den comunidad, algo cu e minister no a gusta, pero cu ta e realidad. Nos a verwacht cu e minister lo a presenta un plan cu e ta baha cu man duro contra criminalidad, pa asina protege nos hobennan contra atraco na cinema, manera a pasa, of pa protege nos grandinan cu ta wordo atracá y mará, ora nan ta na so na cas. E criminalidad creciendo bao nos hobennan tambe tin mi hopi preocupa y nos mester tuma pasonan drastico pa frena esaki. Eynan mi ta diferencia di opinion cu e minister, pasobra e minister a bisa bon cla cu e no por haci nada y ningun gobernante por haci nada pa esaki. Ami ta haya cu gobierno su prioridadnan ta equiboca, djis stop di viaha y fiesta poco y tin placa pa yuda nos hobennan haya un bon futuro. Pero mirando e falta di accion y di interes di parti di e gobierno, nos a presenta un mocion di desconfianza contra Gabinete Mike Eman.” lider di MEP a duna di conoce.

VOTACION: E votacion a bay di tal forma cu net net e minister a scapa di e mocion di desconfianza. 11 parlamentario di AVP a vota contra, mientras tur 8 parlamentario di oposicion a vota na fabor di e mocion di desconfianza. Di parti di AVP Donny Rasmijn a bandona sala prome cu votacion y Melvin Tromp a viaha pa bay festival di tumba. E minister a haya sosten di e minimo di e mayoria y asina a scapa di e mocion aki.

CURATELA: Sinembargo e fraccion di AVP a manda un señal bon cla pa e minister, cu e mester haci mas. Cu e mester fortifica su maneho pa combati criminalidad. Esaki nan a pone den un mocion, cu a haya aprobacion di henter Parlamento. Pero e mocion ta bay mas leu, pasobra e mocion ta impone riba Minister Dowers e obligacion pa raporta cada 6 luna na Parlamento. Cu esaki e fraccion di AVP a demostra cu talvez nan no por a bay asina leu pa duna e minister un mocion di desconfianza, pero na nan propio forma a demostra di no ta confia e minister mucho mas.

“Na final di cuenta, nos ta mas preocupa pasobra e gobierno aki no tin pensa di haci nada extra pa frena e ola di criminalidad. Cuerponan, departamentonan den husticia ta traha cu alma y cuerpo pa combati criminalidad, pero nan no por mas. Ta momento pa gobierno actua, pero gobierno no kier. Nos ta tuma nan esey hopi na malo. Nan ta prefera sigui malgasta placa na cantidad di otro cos, en vez di purba haci Aruba mas sigur”, lider di MEP a duna di conoce.

PUEBLO A HAÑA SU PEN BEK
Pa kualkier informacion
solodipueblo@gmail.com
of
☎ 585-9500

Paul Croes a pidi Solo di Pueblo pa rectifica

Siman pasa Solo di Pueblo a haya un carta di abogado Michelle Wever unda e abogado ta pidi SOLO pa rectifica algun articulo cu nos a publica. Ora cu SOLO a bay investiga internamente, nos a bin tuma nota cu ta trata di dos articulo skirbi pa Jan de Ruijter. Mesora nos a manda un contesta pa e abogado Michelle Wever, unda nos a informe cu tur articulo unda e autor ta conoci, ta e autor ta responsabel. Nos corant ta haya 40 pa 50 comunicado di prensa tur dia di "derden", es decir di otro persona, compania of instancia. Nos no ta bay controla loke otro ta skirbi. Solamente nos ta screen nan pa nan no ta contene nada inmoral ni tampoco palabra malo ni tampoco cu nan ta hits op. Si nan ta cumpli cu e requesitonan aki, nos ta publica e articulo unda e autor ta carga responsabilidad.

Den e carta tambe e abogado a pidi SOLO di pueblo pa rectifica un articulo cu SOLO a skirbi. Nos a informa e abogado cu nos no ta nenga pa considera esey, pero e mester cambia su peticion y cambia su dictum y manda nos un carta corigi. Ya a pasa un siman y nos no a tende nada mas di e abogado Michelle Wever ni tampoco di Paul Croes.

Sinembargo esey no a cambia nos opinion tampoco riba loke nos a trece dilanti. Loke nos a informa ta cu aparentemente tin negoshi grandi cu permiso. Aparentemente un tal Nicolas Ponson cu ta un consultant, hunto cu un tal secretaria di Paul y hunto cu un coorodinador di Paul ta cobra stranheronan masha hopi placa pa procesa nan permiso y pa laga minister firma tur sorto di uitzondering, esta excepcion.

A ser bisa cu aparentemente stranheronan ta paga 3000 florin y tin un bode of coordinador cu ta percura pa cobra. Nos a skirbi tambe cu na forma hopi dudoso Minister ta firma excepcion pa stranhero por haya permiso y pa nan bay traha na negoshi cu ya a cera porta.

Tur esaki nos a skirbi y nos ta masha pendiente pe carta nobo cu nos lo mester haya di rectificacion pa asina nos bay over na nos plan B pa cu e asunto aki. E cos aki no a caba aki! Nos ta pendiente pe capitulo 2 cu muy pronto pueblo lo bay cera conoci cune.

Monumentenbureau lo ta cera pa publico di dia 2 te cu 6 di Februari 2015

La Piccola Marina

Directora di Monumentenbureau Sra. ing. Yvonne Webb-Kock, ta informa cu Monumentenbureau lo ta cera pa publico entrante 2 di Februari te cu 6 di Februari 2015. E motibo ta cu e departamento di Gobierno lo muda temporalmente pa L.G. Smith Boulevard 68. E edificio monumental aki situa na L.G. Smith Boulevard 68 ta conoci den nos comunidad como Piccola Marina. Minister di Cultura sr. Otmar Oduber ta duna tur aporte pa restaura y conserva nos monumentonan. Siman pasa e contrato cu e compania di construccion a wordo firma. Minister di Cultura, sr. Otmar Oduber a pone como un di e prioridadnan cu edificio Henriquez mester wordo mantene pa ta adecuado pa su departamento, Monumentenbureau, encarga cu e maneho di monumento. E momento cu e trabao di mantencion wordo efectua a bira realidad. E proyecto a wordo prepara door di Monumentenbureau mes como arquitecto y alavez ta guía y lidera full e proyecto aki. E Proyecto ta wordo financia door di Fondo di Monumento cu ta propietario di e edificio aki. Fondo di Monumento ta dunando tur aporte y ta coopera cu Monumentenbureau cu nan mudanza. Fondo di Monumento y Monumentenbureau tin hopi aña caba ta realiza proyecto cohuntamente na unda e fondo ta financia y e departamento di e gobierno ta encarga cu e parti tecnico. Ehempel di na trabaonan conhuntamente ta conoci manera recientemente e watertorennan. Entrante 9 di Februari 2015, tur aannemers, arquitectonan, muchanan cu sa busca informacion di historia di nos monumento pa school, peticionnan pa permiso di monumento y publico en general pa tur asuntonan di monumento, etc. por pasa atrobe cerca Monumentenbureau.

Nos number di telefon 583- 5938 y nos email monumentenburo@setarnet.aw lo keda igual. Despues di e mantencion Monumentenbureau lo muda bek pa Schelpstraat 36-38. Nos ta pidi comprension pa e inconvencia cu por experiencia door di e mantencion y mudanza.

Dia 12 di Maart ta Dia Mundial di Riñon

ImSan ta celebra "Siman di Riñon" di dos siman di Maart

Internacionalmente ta celebra dia mundial di riñon tur di dos diahuebs di luna di Maart. Un dia dedica na promove e importancia di nos riñon y e riesgo di un dia por carece di e funcion di e organo vital aki pa nos curpa. Instituto Medido San Nicolas, ImSan, ta den preparacion pa un siman di conscientizacion na Maart. Mayoria hende ta na altura cu ta bon pa biba un bida saludabel. Den siman di 8 pa 12 di Maart, ImSan lo enfoca riba biba saludabel pa y cu bo riñonnan.

Nos riñonnan ta produci orina, asina nos ta elimina substancianan/toxico for di sanger y regula awa den nos curpa. Ademas di esey nos riñon ta produci cierto hormonanan hopi importante.
Ora cu bo riñonnan no ta traha bon mas, bo por scoge pa haci un tratamento cu ta reemplaza e trabao di e organo vital aki. E tratamento aki yama dialisis. Na Aruba tin ± 150 hende cu ta biba cu un of otro forma di dialisis. E cantidad di pacient di riñon mundialmente ta subiendo. Transplante di riñon tambe ta un posibilidad. Tin ± 30 pacient cu ta bibando cu un transplante di riñon aki na Aruba. Meta di ImSan ta pa conscientiza pueblo di Aruba pa cuida e riñon y baha e risico pa fayo di riñon.

Movecion ta importante pa tene curpa saludabel. Ora bo ta fit bo ta reduci bo presion (bloeddruk) y asina reduci e risico di maleza di riñon. Pesey diadomingo dia 8 di Maart ImSan lo habri siman di riñon na ImSan San Nicolas cu un fun biketour gratis pa un y tur. Si acaso bo no tin bicicleta, Radio Shack y Tribike Aruba a cera un deal special cu ImSan, pa huur bicicleta na Imsan mes e dia di "biketour". E evento ta start for di 5:30pm na ImSan y lo core un distancia di 11 km. Tur interesado por inscribi na "On The Rocks Café" of na ImSan San Nicolas desde dia 20 di Februari 2015.

Preveni ta mihor cu arepenti. Keda pendiente pa un siman di conscientizacion via media caminda e enfoke lo ta pa preveni enfermedadnan di riñon. ImSan lo tin diferente programa di television y radio pa duna mas informacion.

Tratamento di enfermedadnan di riñon ta posibel. Dia 11 di Maart entre 7:00pm pa 9:00pm lo tin un anochi informativo na ImSan. Aki lo duna informacion na pueblo over di tratamento pa enfermedadnan di riñon. Ta invita un y tur pa atende na e charla aki y asina ricibi tur informacion di e tiponan di dialyse, dieet special y transplante di riñon.
E siman di conscientizacion lo culmina cu un Health Check Nacional riba dia mundial di riñon, esta 12 di Maart. Esaki lo sosode entre 8:00am te cu 12:00pm. na ImSan mes. Un invitacion special ta bay na henter comunidad pa pasa haci nan chekeo riba e dia aki. Aña pasa un total di 150 persona a registra pa controla. Riba e dia aki lo check presion, sucu, peso y lo duna mas informacion tocante e stapnan necesario pa un bida saludabel.

Ban celebra riba 12 di Maart 2015

ImSan ta invita tur ciudadano pa bebe un glas di awa pa celebra bo riñon. Esaki ta un gesto simbolico pa corda cu nos riñonnan ta organonan vital y cu nos mester cuida nan. Asina ImSan ta conscientisa tur hende den nan manera di biba. E ta un manera di ilustra e necesidad y conscientiza riba e riesgo, peliger y e molester di enfermedad di riñon.

Si acaso bo lo kier join e celebracion internacional, saca un potret di bo persona of bo grupo, bebiendo awa y regalando un glas di awa. Tweet e potret na @worldkidneyday (#ImSan) cu un mensahe: "Today I celebrate #worldkidneyday. I drink and give a #glassofwater because #isupportwkd #ImSan #Aruba" Por comparti e potret riba facebook tambe na https://www.facebook.com/worldkidneydayofficial. Y si bo no tin acceso na rednan social pero kier aparece toch den galeria di potretnan di www.worldkidneyday.org por manda bo potret na info@worldkidneyday.org.

BK CARNIVAL PACK
MORE VALUE FOR YOUR MONEY!
PACK 1 CHICKEN STRIPS
18x
PACK 2 ORIGINAL CHICKEN SANDWICH
6x
PACK 3 DOUBLE BACON & CHEESE BURGER
6x
PACK 4 WHOPPER
6x
AFL 59.95
ALL PACKS INCLUDE 6 SMALL FRIES, 2L COCA-COLA BOTTLE AND 6 CUPS
2 FREE Carnival T-shirts
WHILE STOCK LASTS
Coca-Cola
BURGER KING

Turista a haya bishita di ladron, mientras cu nan tabata drumi

Asistencia di Polis a wordo pidi diarazon pa 7:37, na un cas na Saliña Cerca pa un ladronicia. Na e sitio e homber C.V. a bisa cu e ta cuida e cas cu ta wordo verhuur cu turista. Segun su declaracion, ladronnan a drenta den e cas. El'a bisa cu desconocirnan a drenta den e cas y a bay cu un flatscreen y tambe a horta su auto. Polis a papia cu e turista, kende a bisa cu el'a cana rond di e cas y a mira cu tur cos ta cera na yabi y a bay drumi.

Banda di 4:30, el'a lanta y a mira cu e bentana na e parti panord tabata kibra y tabata tin glas tur caminda riba vloer.

Tambe el'a nota cu ladronnan a bay cu varios articulo. Polis a tuma keho di ladronicia di e articulonan y tambe di e auto Chevrolet Optra A -53973 cu ta pertenece na e persona cu ta cuida e cas. Mas despues, Polisnan a haya informacion cu e auto tabata staciona dilanti Marriott Hotel den e mondinan. E portanan tabata habri y e yabi den e auto. Takelwagen a hiba e auto warda.

MADURO HEAVY
EQUIPMENT N.V.

Santo pa Basha, Santo pa Pleister, Crushed Sand, Piedra, Tera pa Mata, Graniet. Tambe nos ta Rosa Tereno, Coba Pos y Fundeshi.

ROOI BOSAL 49
TEL.: 585-1708
FAX.:585-6299

Camara di Comercio y Industria:

Carta na ministro Bermudez encuanto informacion BAZV

Camara di Comercio y Industria (KvK) a manda ayera un carta urgente pa ministro di Finanzas, mr. Bermudez, en vista di e problemanan cu ta existi den comercio encuanto e forma con pa administra e impuesto nobo (BAZV), destina na cubri gasto di AZV. Na cuminsamento di December ya caba KvK a ripara cu tabata falta hopi informacion cerca empresario con pa maneha e impuesto nobo BAZV. KvK a invita Servicio di Impuesto (SIAD) pa un sesion di informacion hopi bon bishita den auditorio di KvK. Por a ripara sinembargo den e simannan despues cu hopi empresario ainda no tabatin un imagen cla di e forma corecto di calcula y retene e BAZV. Recientemente a sigui cierto informacion di banda di SIAD, pero apesar di esaki, entre otro na KvK ta keda haya hopi reclamo y peticion pa splica con pa maneha e obligacion nobo aki. En vista di e diferencianan cu e impuesto nobo aki tin compara cu e BBO, a surgi hopi pregunta tocante e diferente maneranan pa calcula y retene, y cual di nan ta corecto segun e ley, y cual no.

Tambe a surgi hopi pregunta tocante e lista di excepcion cu ta existi pa BBO, riba cual ta aparece entre otro diferente servicio medico y educativo, cual aparentemente no ta existi pa BAZV. Esaki ta lagando e pregunta awor si tur e instancianan aki tambe mester cuminsa cobra BAZV, mientras cu di 2007 te awe nan no tabata tin mester di cobra BBO. Mirando e necesidad grandi pa informacion cu aparentemente ta existi, KvK ta haci den su carta un peticion na ministro Bermudez pa considera tene un campaña general di informacion tocante con pa maneha e impuesto nobo aki, y asina evita cu despues den control di Servicio di Impuesto riba empresanan, lo bay topa cu hopi caso den cual no a aplica un forma corecto di calcula y retene BAZV.

KvK ta spera di tende pronto un contesta di banda di nos ministro di Finanzas y ta dispuesto di coopera den cualkier forma cu ta necesario pa laga e informacion corecto yega na tur empresario.

Body Locker

New store hours: Morgenster 43-G

Tel: 5856777 - 5927473

Dialuna: 2pm – 6.30pm
Diamars pa Diabierna: 10am – 2pm \
3pm – 6.30pm
Diasabra: 10am – 6.30pm

A Happy and Save Carnival

E BOUTIQUE CU TA BISTI NOS DAMANAN DI BON GUSTO

Lo aparece den Corte di Prome Instancia awe 30 Januari 2015

Pa 8:15 am: F.R.S. pa veredicto

Pa 8:15 am: R.S.L. pa veredicto

Pa 8:15 am: C.M.M.F. pa veredicto

Pa 8:15 am: Pro forma. J.J.W. ta wordo acusa di, cu e intencion di tuma bida di un y/of cuatro of mas otro, a tira un of mas biaha cu un revolver riba nan riba 12 di Oktober 2014. E ta wordo acusa di posesion di un arma di candela riba 12 di Oktober 2014.

G.J.M. ta wordo acusa di, cu e intencion di tuma bida di un persona, a hinca e persona aki varios biaha cu un cuchiu den lomba riba 12 di Oktober 2014. E ta wordo acusa di, cu e intencion di maltrata un otro persona riba 8 di Oktober 2014, a scop e persona aki violentemente na su cabez.

Pa 8:15 am: Pro forma. O.C.d.C. ta wordo acusa di, conhuntamente cu un otro of otronan, kiebro y ladronicia den un joyeria di joyas riba 11 di Augustus 2014. E ta wordo acusa di, conhuntamente cu un otro of otronan, kiebro y ladronicia den un joyeria di holoshinan entre 20 y 21 di September 2014.

Pa 8:30 am: J.J.L. ta wordo acusa di a purba forza un persona pa entrega placa na dje riba 16 di Oktober 2014, door di pone un cuchiu riba dje y bis'e na un forma menazante: "Duna mi placa".

Pa 9:15 am: L.R.W. ta wordo acusa di ladronicia den un cas di un computer y otro propiedadnan di un persona riba 25 di Maart 2014.

Pa 10:00 am: T.B.L.K. ta wordo acusa di a menaza un persona cu un crimen contra su bida y/of maltrato pisa y/of maltrato cu arma riba 29 di November 2014, dor di bisa e persona na un forma intencionalmente menazante: "You son of a *****, I am ******* gonna kill you".

Pa 10:30 am: O.J.V. ta wordo acusa di ladronicia cu violencia di un tas cu contenido y/of un caha di placa di un persona of un oficina di bende number riba 8 di September 2014.

E violencia a encera cu el'a drenta e oficina di bende number cu cara tapa y a pone un arma di candela na su curpa di un y/of dos persona y/of a pusha un di e personanan cu forza for di su stoel.

Pa 11:30 am: M.E.F. ta wordo acusa di a intencionalmente causa lesion fisico na un persona riba 27 di Augustus 2014, door di cort'e cu un cuchiu di feita den su cara.

Chris Romero di MEP:

Implementacion di leerplicht manera debe ser, lo minimaliza actonan di crimen bao di nos hobennan

Robo, vandalismo y incendio ta e actonan criminal cu hopi biaha ta tuma lugar na facilidadnan escolar. Mayoria biaha cu e actonan aki ta sosode ta pasa den oranan di anochi y periodonan di vakantie di school. E actonan aki ta wordo cometi door di 3 diferente grupo,

1. Muchanan cu no tin mucho cos di haci y ta comete actonan di vandalism.

2. Muchanan cu problema di comportacion ta opta pa destrui school ora nan wordo disciplina y finalmente.

3. Ta e adultonan en busca di cosnan di balor pa bende p'asina nan por haya placa. Ora bo kier bay na preveni esakinan bo mester sa cu ki clase di delincuentenan bo ta papiando. E prome 2 categorianan ta algo cu mester tene cuenta cu nan y duna e debido atencion pasobra ta trata di menornan di edad. Un pregunta cu mi a haci na Minister di Husticia den reunion publico tabata: Con ta para cu leerplicht?

E realidad ta cu e palabra so ta wordo usa pero nada di e actonan y contenido. Hopi biaha gobierno ta compara su mes cu otro pais den Reino y ta bisa cu nos ta mihor den cierto area. Den principio e ta algo robez pasobra mester busca informacion kico nan tin diferente cu nos pa despues nos por haci'e mihor. Nos ta duda cu Minister di Enseñanza sa kico ta pasando den su departamento. Informacion cu nos a ricibi ta cu actualmente nan no por controla e leerplicht. Pues tanto bal e ta existi pero no ta funcionando. Nos a trece leerplicht dilanti pasobra e ta algo cu si e wordo bon ehecuta por baha vandalismo mey mey di nos hobennan. Un ehempel ta e muchanan cu ta cana riba caya. Na hermana isla Corsou si polis haya muchanan pafor di cura lo manda nan bek paden of lo wordo reporta. Si polis envolve su mes mas cu schoolnan e muchanan lo pensa dos biaha prome cu comete actonan anti-social. Un fenomeno cu sigur lo minimaliza ta e peleanan na schoolnan. Na Corsou esaki a casi desaparece por completo. Ademas e lo yuda baha e actividadnan di bendemento di droga rond di schoolnan. Tur esakinan ta actonan cu bo lo por preveni door di implementa leerplicht manera debe ser.

Turista a haya paki cu cedula riba strand

Polisnan a bay diamars pa 13:15, na la Cabana unda un turista a haya un paki riba strand, cu ta muha. Na e sitio e guardia duna polisnan e paki, den cual tabata tin un paki lora den duct tape. Den dje tabata tin un cedula Venezolano na nomber di N.J.D. y un celular Samsung tabata yen di awa. E paki, supuestamente lo ta pertenece na un persona Venezolano cu a yega ilegal riba e isla.

Trahador a spanta y cera su curpa den baño

Asistencia di Polis a wordo pidi diarazon pa 4:30, na Palm Beach na Chalo Burger pa un situacion sospechoso. Na e sitio e muher K. a bisa cu el'a tende un hende bati na porta y el'a spanta y core bay sconde den baño y yama Polis. Polisnan a controla den vecindario y den e cura , pero no a haya ningun hende.

Celular a disparce for di auto

E homber T.C. a bay warda di Polis na San Nicolas, diarazon pa 6:35, pa duna keho di ladronicia for di su auto. El'a bisa cu el' a para su auto dilanti di Guadalajara Bar y despues di un rato ora cu el'a bolbe, el'a nota cu desconocirnan a habri e auto y bay cu su celular Samsung Galaxy s4. Polis a tuma e keho.

Tas na bista di ladron a cria pia

Polis a bay diarazon pa 21:19, na un cas na Sabana Blanco, pa un caso di ladronicia for di un auto. Na e sitio e muher R.L. a bisa cu mas o menos 19:05, el'a para su auto dilanti di e edificio di Celebration y a laga e auto bon cera na yabi. Ora cu el'a bolbe pa 21:10, el'a mira cu e auto tabata habri y ladronnan a bay cu su tas. Den e tas e tabata tin su cartera y tambe documentonan importante. Polis a tuma e keho.

Homber a maltrata su primo cu a cobr'e placa

Asistencia di Polis a wordo pidi diarazon pa 22:50, na Señor Frogs pa un maltrato. Na e sitio e homber R.P. a bisa cu e tabata na e sitio y a topa cu su primo. Como cu e primo deb'e placa, el'a puntre si e ta pague. A start un discusion pa esaki y e primo a bay den auto y a coy un palo y a maltrat'e na su pia.

PUEBLO A HAÑA SU PEN BEK
Pa kualkier informacion
solodipueblo@gmail.com
of
☎ 585-9500

RBC Royal Bank lo t'ey na Demolition Sales Event di R.E. Yrausquin & Sons diasabro awor!

Cu tremendo oferta riba prestamo pa auto

Diasabra 31 di Januari, RBC Royal Bank lo ta na e gran Demolition Sales Event di R.E. Yrausquin & Sons cual lo tuma lugar entre 9'or di mainta y 3'or di atardi.

RBC un biaha mas ta bay tin un tremendo oferta e dia aki cu ta encera un prestamo pa auto cu'n interes reduci di solamente 8.75% APR. Ademas bo por paga te cu 7 aña largo, cual ta baha bo pago mensual pa luna mas ainda. RBC te unico banco na Aruba cu ta bay te cu 7 aña largo riba prestamo pa auto. Ademas di RBC su tremendo oferta, R.E. Yrausquin & Sons tambe ta bay tin nan mesun ofertanan tambe riba nan autonan. Clientenan mester percura pa banco por haci su calculacionnan pa trece 2 tipo di identificacion valido, y 2 ultimo payslip si ta cobra pa luna of 4 ultimo payslip si ta cobra pa quincena. RBC ta invita pueblo di Aruba pa bin y probecha di e oportunidad aki y busca nan auto nobo cu e mihor oferta y pago mensual mas abao na Aruba.

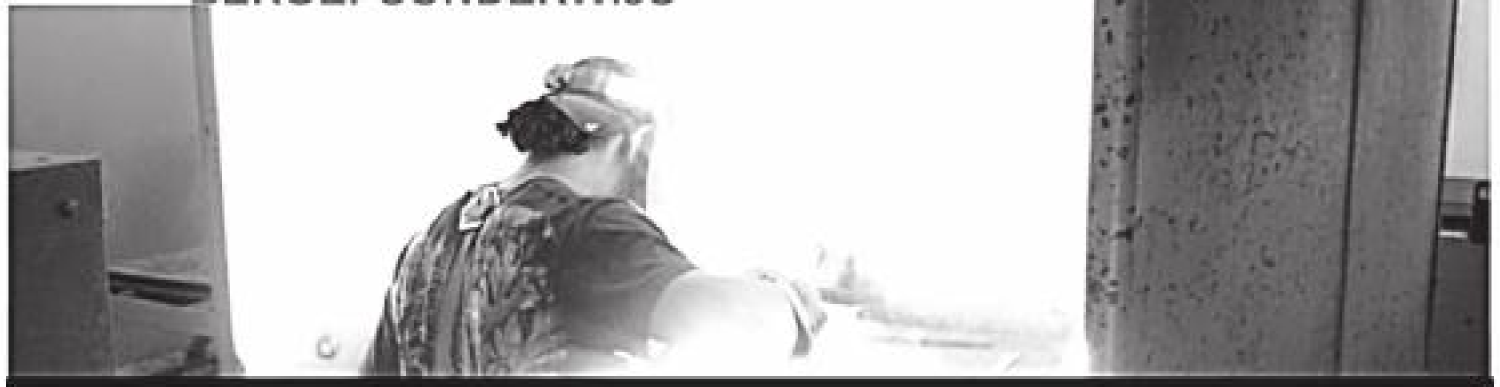

OPENBARE AVONDLEERGANGEN ARUBA
BEROEPSONDERWIJS

Welder A (Hato y San Nicolas) Welder B (Hato y San Nicolas)
MIG/MAG welder A (Hato y San Nicolas)
Inscribi bo mes pa un opleiding durante oranan di anochi. Les ta cuminsa dia 9 di februari.
Pa inscribi un di nos opleidingen pasa prome na banco RBC. Number ta 44.67.892 pa paga e schoolgeld. Schoolgeld ta fl.250,-. Pasa na nos oficina cu e prueba di banco, un papel di censo di 5 florin un pasfoto y diploma.
Pa mas informacion : Tel: 5827324 of bishita nos website: www.oaa.aw

PAGINA JAN DE RUIJTER.........

HARD TALK (week 26)

In deze nieuwe serie afleveringen in Solo di Pueblo belicht Jan de Ruijter,vaste columnist bij Solo di Pueblo, elke donderdag een interessant thema met scherpe kantjes. Voor commentaar: janderuijter@yahoo.com

UIT DE GESCHIEDENIS VAN ARUBA: DE EMAN-DYNASTIE (deel 7)

Henny Halve Eman

Het was Henny Halve Eman die in 1986 begon Aruba op de wereldmap te zetten als doorvoerpunt van cocaïne naar Europa en Amerika via de Free Trade Zone, off-shore companies en casino's, en voor drugtrafficking en money laundering; Aruba groeide snel uit naar een mooie positie op de lijst van grote Major Illicit Drug-transit Countries van president Clinton. Dus daar moet Henny Halve Eman de geschiedenisboeken van Aruba voor ingaan en niet als de (E)man die Aruba's economie redde zoals hij dat zo graag beweert. Maar ja wat hadden we ook verwacht van een uit Nederland geïmporteerde hoerenbarexploitant die zijn vak leerde in 'de Bonte Koe' in Leiden. Van de Bonte Koe is het maar een kleine stap naar collega-bar Club Visage, drugshandel, de maffia en alles wat vies en smerig is. Na de MEP kwam de NEP; 1986 was het jaar van Henny Halve Eman en de Cuntreras en Caruanas en volgens de Italiaanse krant Corriere della Sera was Aruba "the first State to be bought by the bosses Cosa Nostra".

The Rothschilds of Cosa Nostra

De Cuntreras en Curuanas verdienden al snel de naam 'the Bankers of the Cosa Nostra' op Aruba. Een openbare aanklager in Italië zei het nog preciezer: "a close wicker-work of blood-relations composed of family-nucleuses in different countries all over the world , joined with an equal wicker-work of economical and industrial connections, intended to improve their networks for international traffic in narcotics and money-laundering". Vele honderden miljoenen drug dollars werden witgewassen op Aruba. In 1983 verzocht de Italiaanse regering om uitlevering van de Cuntreras aan Venezuela maar daar wordt niet op gereageerd. Zij hebben politieke connecties maar dat veranderd wanneer in 1992 een bekende Italiaanse rechter, Giovanni Falcone, in Sicilie om het leven wordt gebracht. Door dit voorval wordt de druk van Italië op Venezuela groter, en ook Amerika vehoogt de druk omdat daar Pasquale Cuntreras schuldig was bevonden aan heroïne smokkel. Dan krijgt Venezuela een nieuwe en felle minister van Binnenlandse Zaken, die minister-president Carlos Andres Perez moet gaan aanpakken voor alle schandalen over fraude en corruptie (lees je dat goed, Mike 'Gluiperd' Eman), en die beslist onder de druk van Amerika en Italië om op 14 september 1992 de drie broers Cuntreras, Pasquale, Paolo en Gaspare , op verzoek van de Italiaanse regering, te verbannen en op een vliegtuig naar Rome te zetten waar zij op 15 september gearresteerd worden.

Henny Halve Eman en Edgar Vos

De arrestatie van de Cuntreras bracht een grote schok op Aruba; het parlement nam een motie aan waarin Halve Eman en de voormalige minister van Justitie Edgar Watty Vos beschuldigd werden van directe relaties met de Cuntreras en het geven van speciale privileges aan hen. Het parlement besloot zelfs tot een parlementaire enquette doch daar komt niet veel van terecht en op de een of andere manier wordt Henny Halve Eman toch weer tot premier gekozen en Watty Vos weer tot minister van Justitie, voor de tweede keer. Na een jarenlang onderzoek door Italiaanse instaties wordt Pasquale Cuntreras tot 20 jaar gevangenisstraf veroordeeld en zijn twee broers tot 13 jaar, wegens 'mafia conspiracy'. De Cuntreras en Caruanas hadden de absolute controle over de drugshandel in en van Canada en Venezuela en alles wat daar tussen ligt! Zij verzorgden exclusief alle transport en fungeerden als de launderette voor de hele Cosa Nostra.

The French Connection en de Pizza Connection

Als je de geschiedenis leest van de Cuntreras en Caruanas is het net een movie; de French Connection, de bekende film van 1971 met Gene Hackman als Popeye Dole en Fernando Rey en Roy Scheider heeft een grote plaats in het leven van de Cuntreras en ook de latere Pizza Connection, Lucky Luciano, de Bonanno Family en ga zo maar door. Heerlijke mensen die Henny Halve Eman ons cadeau gaf............ het is maar dat u het weet.....en dacht u dat de Eman-familie ooit zou veranderen en netjes zou worden.....kom nou, u gelooft toch ook niet meer in sprookjes. De Emannen zijn rotte en verrotte mensen tot diep in hun hart, botten, hersens en geweten. Aruba, wees gewaarschuwd.....met de Emannen komt het NOOIT meer goed, het kwade zit in hun DNA en genen, hun opvoeding, hun omgeving, hun natuur, hun zintuigen en in al hun misdadige beslissingen die ze elke dag nemen, waar ze verantwoordelijk voor zijn.....en waar wij hun binnenkort ook voor verantwoordelijk voor gaan houden!

Tot slot van deze aflevering van vandaag wil ik heel Aruba de volgende voorspelling doen, en u weet dat AL mijn voorspellingen ALTIJD uitkomen.

IK VOORSPEL U DAT HET PARLEMENT VAN ARUBA DE HEDGING OVEREENKOMST OVER DE PRIJS VAN OLIE NOORT EN TE NIMMER TE ZIEN KRIJGT, OMDAT..........HET ZAL BLIJKEN DAT DE DIRECTEUR WEB DANWEL DE DIRECTEUR UTILITIES DANWEL MIKE EMAN DE HEDGING LATEN LOPEN VIA EEN EIGEN NV'TJE DAT VELE HONDERDEN MILJOENEN VERDIENT AAN DE HOGE PRIJS VAN OLIE DIE DE ARUBAANSE BURGERS NU MOETEN BETALEN!

IK VOORSPEL U DE MISDAAD VAN DE EEUW DOOR DE AVP-REGERING VAN MIKE EMAN EN ZIJN SCIENTOLOGY –CULT. WIE GAAT DAAR IETS AAN DOEN???

Blush
Beauty Salon & Boutique

Santa Cruz 38 Tel: 585-3323

SPECIAL SPECIAL

Mens haircut Afl. 20.00
Womans haircut Afl. 25.00

Special on Keratina Special riba tur servicio
Yama haci bo cita

Nos orario nobo di 9:00 am pa 6:00 pm

Pa cualkier ocasion special, request bo make up profesional.
Bishita nos, tin un crew di estilista profesional ta cla pa atendebo.

Cuerpo Policial ta informa:

Accion di ristramento vigente den cayanan di San Nicolas

Durante eventonan carnavalesco

Den cuadro di e accionnan di listramento preventivo, conoci como Faya bo Haya , Cuerpo Policial Aruba ta informa cu permiso di Ministerio Publico, lo tene varios acción preventivo den cayanan di San Nicolas durante eventonan carnavalesco. Meta di e accion ta pa kita mas tanto arma di candela for di caya. E permiso general pa e accion “Faya bo Haya” ta aplicabel riba diahuebs 29 di Januari 2015 for di 6:00pm te cu diabierna 30 di Januari pa 6:00am durante e evento pa prefinal di Caiso Monarch. Riba diasabra 31 di Januari for di 6:00pm pa diadomingo 1 di Februari pa 6:00am durante e anochi final di Caiso Monarch. E mesun permiso general pa efectua control y ristramento preventivo ta aplicabel y vigente riba diasabra 7 di Februari for di 4:00am pa 4:00pm relaciona cu Jouvert Morning, sigui pa diadomingo 8 di Februari for di 12’or di marduga pa 12’or di madruga, pues henter diadomingo durante parada di mucha na San Nicolas.

Polisnan lo ta activo atrobe riba diahuebs 12 di Februari for di 8:00pm te cu diabierna 13 di Februari pa 8:00am durante e evento di parada di luz na San Nicolas.

E weekend di diasabra 14 di Februari tambe lo nota accion di ristramento preventivo na San Nicolas for di 12:00am te cu 12:00am di e mesun dia, pues durante henter diasabra di carnaval grandi na San Nicolas. E zona nan den cual Polis lo por aplica ristramento preventivo riba ciudadanonan ta na altura di Zeewijk, Cura Cabay, Mabon Kavel, Brazil, Rooi Master, Butucu, Weg Seroe Blanco, Weg Fontein, Golfweg, De Vuyst, Fortheuvelstraat, Sint Catherinestraat, nseigneur Nieuwindstraat, Bernhardstraat, Lago weg, Grensweg y den B.v.d. Veen-Zeppenveldtstraat. Por somete tur hende den e areanan aki menciona pa un control di ristramento preventivo. Cuerpo Policial ta pidi comprension di comunidad pa e accionnan aki, cu ta pa por garantiza un temporada di carnaval mas sigur, den cual ta preveni cu tin hende ta cana cu arma rond cu menos bon intencion na eventonan di carnaval. Te cu awor e tipo di control nan aki a duna bon resultado, tanto preventivo pa evita cu ta cana arma, pero tambe represivo, pues ta detene tur esunnan cu haci nan mes culpabel na e delito aki mesora.

AVISO

Kantoor di abogado di Mr. Marcolino (Nilo) Croes
na Sta. Cruz 27 ta cera te proximo aviso.
Esaki pa motibonan imprevisto

Fundacion pa Hende Muhe
den Dificultad

NO MAS violencia den bo cas y bo bida.

Nos t’ey: pa scucha, yuda, duna guia y sosten.

Yama: 583 5400 - Primavera 1-B

Dialuna – Diabierna 8 am - 5 pm

Gerick Croes di MEP:

CFT a indica cu Gabinete Eman mester tin mas disciplina cu e proceso presupuestario

E instituto di supervision financiero CFT a remarca den su evaluacion riba e presupuesto 2015 cu e medidanan proponi door di Gabinete Eman (basa riba nan balanced budget accoord) ta carece (falta) di tanto splicacion y e calculacionnan corespondiente p'asina substancia con lo logra implementa esakinan den e presupuesto.

Sugerencia di CFT

CFT a enfatiza cu ta di sumo importancia pa ehecuta e presupuesto na un bon manera y stipula cierto fechanan ora cu esaki mester wordo adapta. Den cuadro di esaki CFT a sugeri cu reportahenan (di presupuesto) mester sosode riba un base regular na Parlamento p'asina tin un bista di e desaroyo y implementacion di e medidanan proponi door di Gabinete Eman ta tumando lugar. E ta di suma importancia pa por waak e efectonan cu e medidanan aki lo tin den e presupuesto 2015. Mester subraya cu no solamente e trahamento di e presupuesto ta importante pero tambe e ehecucion y e parti monitor di esaki.

Dunamento di cuenta

E ta un hecho cu dunamento di cuenta riba e status di ehecucion di e presupuesto riba un base periodico (fechanan specifico) ta indispensabel y lo tin su balor agrega p'asina tin un proceso presupuestario decente. Pa tin un mihor proceso e instituto di supervision a propone tambe pa gobierno por duna reportahe di e presupuesto na Parlamento di Aruba si ta posibel cada pasa 3 luna. Den e reportahenan aki lo mester bay duna un bista di progreso di e medidanan imponi p'asina por logra ehecuta ahustacionnan na tempo si esaki ta necesario. Ademas di loke a menciona caba, CFT a recomenda cu por lo menos 2 biaha pa aña (dunando lunanan di april y oktober como ehempel) lo por papia di un "begrotingswijziging" (adaptacion di e presupuesto).

Disciplina di gobierno

Mas aleu e instancia a categoriza e manera con Gabinete Eman a trata e presupuesto 2014 te na luna di December como uno "not making sense" y cu esaki a pone un limitacion na Parlamento su "budgetrecht". E ultimo aki fraccion di MEP a bin ta señalando for di tempo cu Gabinete Eman a tuma mando pasobra semper nan tabata laat cu e presupuesto y no tabata sigui e proceso presupuestario manera mester ta y conforme e leynan corespondiente. Remarcabel ta e hecho cu organonan di conseho local manera RVA y Algemene rekenkamer semper riba un base di repetitivo a señala cu gobierno lo ta violando reglanan di comptabilidad. Loke bo por conclui ta cu si Gabinete Eman no tin disciplina cu e proceso presupuestario esaki lo por tin mas consecuencia riba loke tin caba.

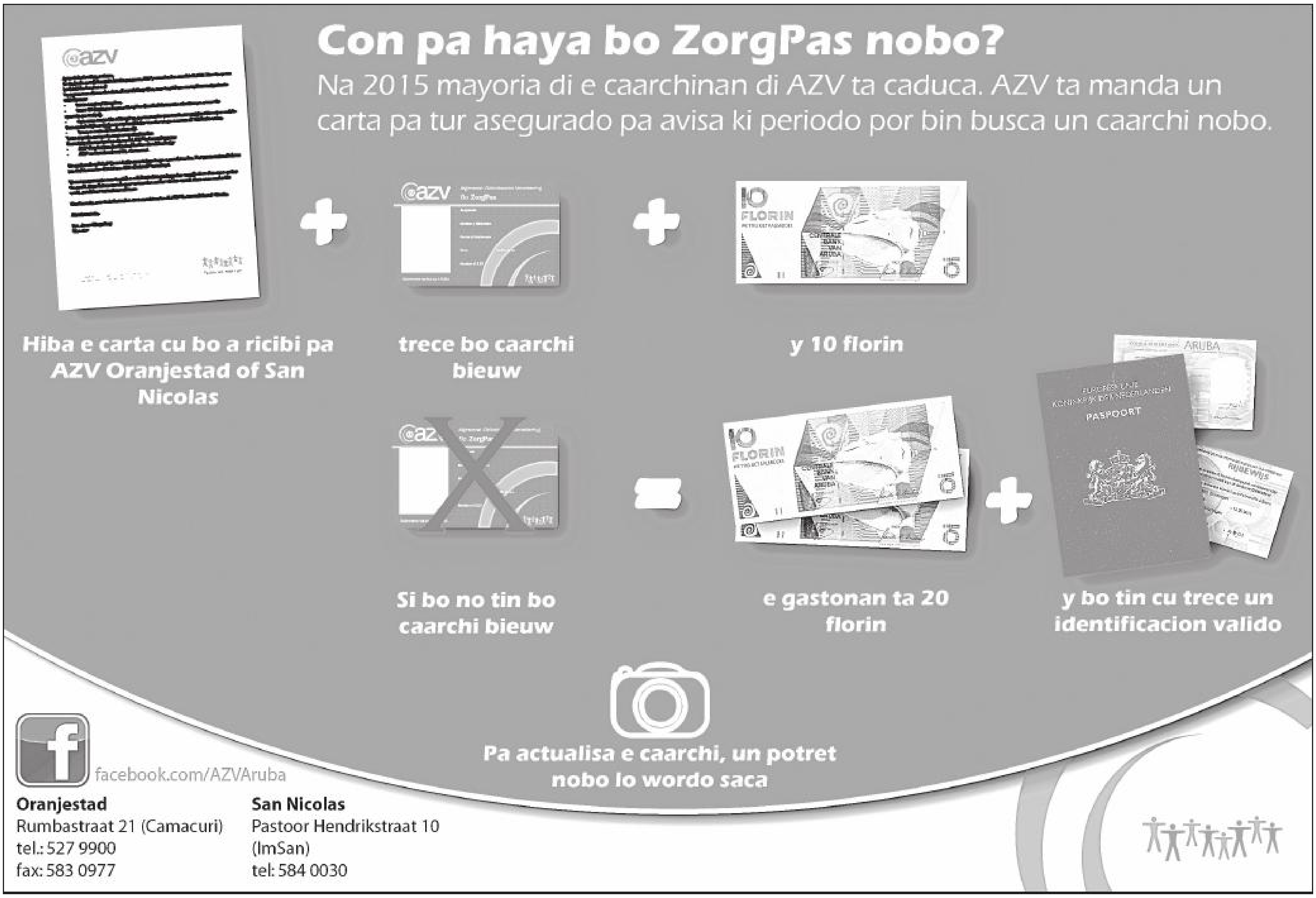

Con pa haya bo ZorgPas nobo?
Na 2015 mayoria di e caarchinan di AZV ta caduca. AZV ta manda un carta pa tur asegurado pa avisa ki periodo por bin busca un caarchi nobo.

Hiba e carta cu bo a ricibi pa AZV Oranjestad of San Nicolas

trece bo caarchi bieuw

y 10 florin

Si bo no tin bo caarchi bieuw

e gastonan ta 20 florin

y bo tin cu trece un identificacion valido

Pa actualisa e caarchi, un potret nobo lo wordo saca

facebook.com/AZVAruba

Oranjestad
Rumbastraat 21 (Camacuri)
tel.: 527 9900
fax: 583 0977

San Nicolas
Pastoor Hendrikstraat 10
(ImSan)
tel: 584 0030

Avion di guera Venezolano a derumba avion den awa teritorial Arubano

POLIS
POLIS

Diahuebs den oranan di mainta tempran, alarma a wordo bati na momento cu algun persona a mira un bala di candela den e cielo bandi pazuid di Aruba y esaki a cay den lama. Dos turista na Casa del Mar a bati alarma y a splica polis cu nan a mira un bala di candela cay di halto den lama y despues esaki lo a spuit awa, aparentemente lo por ta trata di un avion. Tambe un persona cu a capta e imagen di esaki a pone riba su facebook, como prueba. Algun rato despues a saca e boto di polis y tambe e boto di Kustwacht pa cuminsa cu un buskeda. Despues di un buskeda basta intensivo riba lama algun miya pabao di Aruba, boto di polis a señala algun obheto ta drief.

Mientras tanto a drenta informacion cu enberdad tabata trata aki di un avion tipo Galaxy, cu a wordo persigui desde Barquisimeto pa dos F16 di Forzanan Aereo Venezolano. Finalmente a tira riba e avioneta, haciendo cu esaki a explota y a cay mescos cu un bola di candela den awanan di Aruba.

Instancianan importante di nos pais a wordo poni na altura manera polis, ministerio publico y tambe Kustwacht Hulandes. A cuminsa cu un investigacion, caminda cu enberdad nan a haya restonan di loke ta un avion y varios pakete den awa.

Den un comunicado manda di parti di vocero policial, Lito Lacle, a apunta cu tabata tin varios speculacion den prensa y riba medionan social di loke exactamente a pasa y a pidi pa tur hende, no solamente prensa, pero publico en general, warda te ora cu e investigacion keda cla.

Pa loke ta prensa internacional, esaki no a perde pa gana y mesora a cuminsa plama e noticia mundialmente riba e incidente aki. Medionan Internacional manera Reuters a publica riba un avioneta sospechoso di transporta droga y cu a wordo sigui pa autoridadnan Venezolano for di Barquisimeto, a cay den awanan teritorial di Aruba, esaki segun minister di Husticia Arthur Dowers.

Reuters a conversa cu Dowers, kende a detaya cu cerca di e lugar caminda cu e avion a cay, a haya restonan humano y paketenan di droga. Di parti di Reuters, nan a purba di haya informacion cu autoridadnan di Venezuela, pero no a haya ningun respuesta inmediato. Dowers na Reuters: "Nos a wordo informa cu awe mainta, un avion a cay den awanan teritorial di Aruba. Nos a waak loke tabata parce di ta restonan humano, como tambe paketenan grandi cu tabata parce droga." Expertonan anti-narcotico ta sigura cu e ubicacion di Venezuela, cu acceso privilegia na Mar Caribe y oceano Atlantico, ta convirti'e den un ruta preferencial pa avion y barconan cu ta transporta cocaina Colombiano pa Merca y Europa. E pais petrolero tin leynan cu ta permiti pa tira riba avion cu ta viola nan espacio aereo. Merca tin mas di un decada, acusando Venezuela di a haci un bista diki encuanto di contrabando di droga y a señala varios militar di alto rango y aliadonan di e Partido Socialista Venezolano como "caponan di droga." Dowers a bisa Reuters cu nan tin informacion "cu ta indica cu e avion aki a wordo sigui pa autoridadnan Venezolano." Apesar di e peticion di discrecion di parti di vocero policial, toch ta haya cu hasta tin parlamentario a duna comentario riba e incidente aki.

Vice presidente di Parlamento, Chris Dammers a declara den un entrevista cu Amigoe di Aruba, cu autoridadnan Hulandes y Mericano ta na altura di e incidente y hasta a menciona cu tin posibilidad cu e avioneta aki lo ta registra na Merca. Dammers a relata den su entrevista cu varios intento a wordo haci pa tuma contacto cu e avioneta, sea cu ta den señal y tambe advertencia di parti di Forza Aereo, pa asina e por baha, sinembargo despues cu esaki no a haci caso, a tira riba dje. "For di tur hecho nos por a conclui cu e avioneta a wordo derumba pa e F16nan, pero ainda nos ta wardando confirmacion for di Venezuela," segun e parlamentario.

PRONOSTICO POLITICO

Analisis politico obhetivo y critico

AVP MAS Y MAS ZWAK

Nos pronostico na principio di e aña aki mas y mas ta mustra di ta birando realidad: e aña aki ta e aña crucial pa partido AVP, cu ta bayendo abou den popularidad Y poder. Mas y mas hende ta birando lomba di e partido, debi cu nan ta realiza cu e partido aki a causa demasiado daño na nos pais. Nan a hinca nos pais den bancarota financiero. Nan a entrega autonomia di nos pais, sin pidi nada a cambio. Corsou y Sint Maarten a haya un bulto di placa, pero AVP a regala sin negocia nada! Pero locual a pone mas hende decepciona den e partido ta e hecho cu Mike en vez di para firme, a core bay den huelga di hamber. Esey tabata locual a bira e punto di cambio y awe e partido ta bayendo abao y mas y mas e djacanan ta cuminsa bula for di e barco. Mientras e partido ta bayendo abao, su lider mes ta scondi atrobe, den un of otro lugar pa tratamento. Algo cu ta sumamente necesario pasobra su conseheronan principal, esnan cu e ta henter dia cu nan ya a declar'e pa loco caba. Parce cu Mike ta gewoon cuminsa grita hende mey mey di un reunion, parse cu Mike no por cu presion, y mucho menos cu hende cu no ta haci ciegamente loke e bisa nan. Ta pesey e ta viaha asina tanto.

Mientras tanto Otmar ta sigi den su guera pa liderazgo. Maske e mes kier esey, e tin demasiado manteca riba su cabez. Caso Strawberrygate no ta soluciona, caso Bushrigate ta birando mas cayente, caso Arubusgate ta hayando vueltanan straño. Na e momento cu Otmar den un conferencia di prensa cuminsa ataca lider di MEP sin ningun motibo, ta muestra suficiente pa un bon observador, cu e ta den problema serio.

Partido AVP e siman aki den Parlamento a demostra con debilita nan ta. Dowers apenas a scapa di un mocion di desconfianza, pero a wordo poni bao di supervision di comision di husticia di parlamento, di cual Desiree de Sousa-Croes ta e presidente. Minister Sevinger a perde su cartera di integracion. Minister Hooijboer a perde cabez pa un simple pregunta di un parlamentario. Minister Bermudez tin menos y menos di bisa tocante finanzas. Y e lider di nan ta "perdido en el espacio". CAPTAIN, THE SHIP IS SINKING!

Accidente cu herido na Rooi Manoonchi

Diahuebs atardi a drenta informacion di un accidente cu hende herida na Sero Blanco net na e bahada di Rooi Manoonchi. Mesora a dirigi tanto polis como ambulance na e sitio. Na yegada di e patruya a bin compronde cu un Toyota Tercel bayendo zuid a slip na e acostumbrado caminda cu ta slip manera cu awa fingi y no a logra desvia pero a bay straight bay na e banda robez di e caminda y a bay dal semi frontal di Hyundai Elantra di direccion contrario djey bira 180 grado y a dal 2 biaha riba e auto su tras. E dama pasahero den e Tercel a dal su cabez y tambe a dal su pia. E dama chauffeur di e Elantra tambe a resulta herida y tabata tembla masha hopi. Na yegada di e ambulance a atende ambos victima.

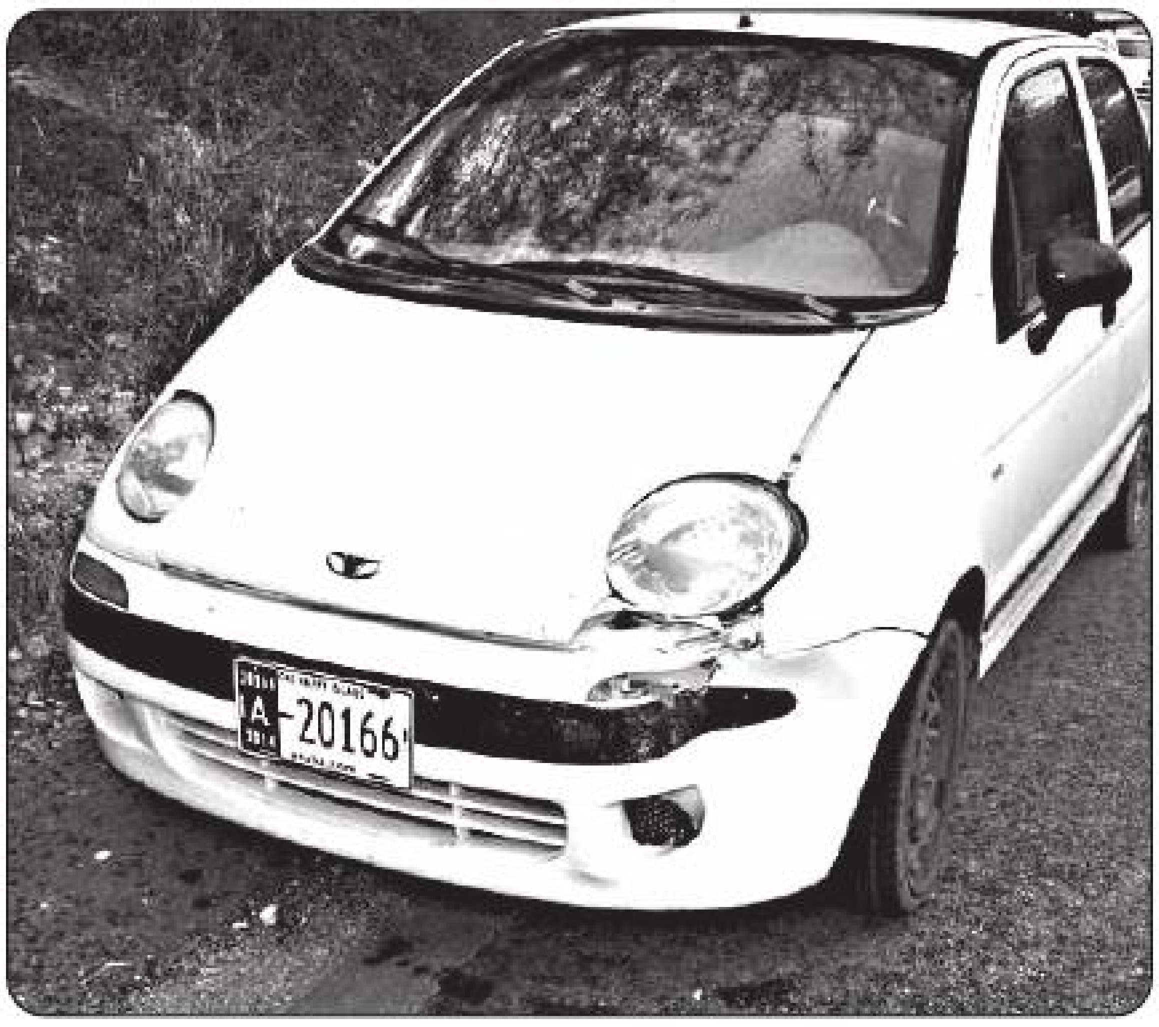

Solo Salud.....

Trekkingslijst van de Landsloterij

3de Trekking

29 Januari 2015

EEN NEDEN	
9	150
TIEN TALLEN	
24	150
31	150
37	150
40	150
59	150
62	150
69	150
HONDERD TALLEN	
103	150
123	150
134	150
159	150
201	150
212	150
217	150
218	150
242	150
292	150
305	150
312	150
325	150
326	150
335	150
347	150
350	150
351	150
402	150
408	1000
444	150
503	150
514	150
525	150
548	150
576	150
625	150
629	150
635	150
644	150
648	150
651	150
665	150
669	150
722	150
750	150
771	150
775	150
790	150
791	150
802	150
806	150
837	150
842	150
866	150
882	150
885	150
897	150
898	150
3DE PRIJS	
921	1250
922	20000
923	1250
924	150
931	150
936	150
948	150
951	150
959	500
962	150
976	150
980	150
992	150
EEN DUIZEND	
1028	150
1044	150
1071	150
1085	150
1089	150
1096	150
1107	150
1130	150
1143	150
1159	150
1164	150
1190	150
1195	150
1200	150
1202	150
1210	150
1240	150
1244	150
1268	150
1298	150
1320	150
1322	150
1324	150
1333	150
1356	150
1362	150
1368	150
1399	150
1404	150
1423	150
1452	150
1472	150
1494	150
1504	150
1515	150
1531	150
1537	150
1546	150
1550	150
1559	150
1569	150
1579	150
1626	150
1630	150
1631	150
1661	150
1695	500
1710	150
1712	150
1713	150
1715	150
1720	150
1732	500
1755	150
1778	150
1793	150
1804	150
1816	150
1836	150
1839	150
1873	150
1884	150
1885	150
1886	150
1934	150
1947	150
TWEE DUIZEND	
2067	150
2077	150
2159	150
2162	150
2168	150
2174	150
2176	150
2207	150
2287	150
2301	150
2334	150
2358	150
2361	150
2373	150
2395	150
2400	150
2404	150
2442	150
2468	150
2491	150
2500	150
2505	150
2523	150
2527	150
2543	150
2559	150
2564	150
2576	150
2605	150
2629	150
2671	150
2675	150
2702	1000
2725	150
2735	150
2762	150
2783	150
2796	150
2844	150
2857	150
2861	150
2877	150
2888	150
2922	150
2925	150
2931	150
2947	150
2955	150
2973	150
DRIE DUIZEND	
3009	150
3014	150
3098	150
3115	150
3120	150
3121	150
3126	150
3130	150
3142	150
3160	150
3172	150
2DE PRIJS	
3220	1500
3221	40000
3222	1500
3249	150
3262	150
3284	150
3286	150
3301	150
3324	150
3346	150
3378	150
3379	150
3382	150
3434	150
3442	150
3447	150
3473	150
3483	150
3484	150
3485	150
3510	150
3522	150
3531	150
3555	150
3574	150
3580	150
3593	150
3597	150
3603	150
3610	150
3630	150
3660	150
3676	150
3679	150
3718	150
3728	150
3730	150
3756	150
3763	150
3780	150
3806	150
3811	150
3856	150
3872	150
3888	150
3892	150
3911	150
3930	150
3967	150
3977	150
VIER DUIZEND	
4017	150
4066	150
4074	150
4114	500
4130	150
4166	500
4196	150
4261	150
4275	150
4282	150
4303	150
4306	150
4314	150
4324	150
4328	150
4342	150
4366	150
4388	150
4425	150
4427	150
4436	150
4444	150
4494	150
4496	150
4525	150
4574	150
4601	150
4659	150
4714	150
4734	150
4746	150
4747	150
4749	150
4786	150
4822	150
4831	150
4837	150
4868	150
4879	150
4911	150
4919	150
4925	150
4929	150
4933	150
4983	150
4987	150
VIJF DUIZEND	
5030	150
5037	150
5077	150
5084	150
5095	150
5102	150
5115	150
5134	150
5137	150
5150	150
5174	150
5178	150
5179	150
5192	150
5201	150
5212	150
5253	150
5258	150
5267	150
5275	150
5277	150
5281	150
5314	150
5333	150
5354	150
5380	150
5386	150
5399	150
5402	150
5415	150
5436	150
5493	150
5497	150
5514	150
5531	150
5539	150
5545	150
5547	150
5569	150
5578	150
5593	150
5596	150
5600	150
5616	150
5631	150
5637	150
5644	150
5671	150
5711	150
5722	150
5749	150
5820	150
5897	150
5920	150
5932	150
5944	150
5965	150
5975	150
5982	150
ZES DUIZEND	
6003	150
6014	150
6018	150
6035	150
6042	150
6082	150
6087	150
6093	150
6098	150
6100	150
6104	150
6123	150
6134	150
6139	150
6150	150
6151	150
6169	150
6205	150
6240	150
6242	150
6247	150
6267	150
6269	150
6285	150
6292	150
6315	150
6318	150
6348	150
6373	150
6395	150
6452	150
6517	150
6518	150
6560	150
6579	150
6584	150
6588	150
6593	150
6594	150
6603	150
6642	150
6646	150
6650	150
6653	150
6672	150
6688	150
6694	150
6695	150
6713	150
6723	150
6724	150
6743	150
6787	150
6792	150
6806	150
6809	150
6820	150
6824	150
6827	150
6853	150
6865	150
6883	150
6888	150
6893	150
6902	150
6914	150
6921	150
6929	150
6959	150
6960	150
ZEVEN DUIZEND	
7001	150
7019	150
7033	150
7034	150
7040	150
7042	150
7048	150
7051	150
7052	150
7087	150
7088	150
7104	150
7123	150
7133	150
7157	150
7199	150
7209	150
7236	150
7267	150
7272	150
7275	150
7279	150
7280	150
7287	150
7305	150
7309	150
7321	150
7329	150
7336	150
7337	150
7344	150
7380	150
7385	150
7435	150
7437	150
7440	150
7450	150
7473	150
7518	150
7532	150
7549	150
7553	150
7554	150
7562	150
7585	150
7632	150
7637	150
7638	150
7641	150
7643	150
7661	150
7689	150
7717	150
7772	150
7773	150
7776	150
7783	150
7802	150
7804	150
7807	150
7819	150
7830	150
7859	150
7864	150
7896	150
7897	150
7906	150
7924	150
7926	150
7927	150
7928	150
7931	150
7960	150
7963	150
7976	150
7988	150
ACHT DUIZEND	
8019	150
8032	150
8057	150
8108	150
8109	150
8116	150
8129	150
8135	150
8181	150
8187	150
8188	150
8195	150
8206	150
8222	150
8261	150
8343	150
8369	150
8376	150
8381	150
8390	150
8400	150
8439	150
8449	500
8476	150
8481	150
8498	150
8502	150
8518	150
8519	150
8577	150
8592	150
8609	150
8616	150
8627	150
8636	150
8639	150
8659	150
8666	150
8673	150
8690	150
8695	150
8707	150
8710	150
8711	150
8713	150
8737	150
8745	150
8749	150
8781	150
8790	150
8797	150
8826	150
8829	150
8836	150
8840	150
8860	150
8886	150
8892	150
8902	150
8908	150
8924	150
8938	150
8974	150
8990	150
8991	150
NEGEN DUIZEND	
9057	150
1STE PRIJS	
9078	2000
9079	200000
9080	2000
9106	150
9109	150
9159	150
9164	150
9178	150
9179	150
9190	150
9209	150
9212	150
9231	150
9233	150
9262	150
9296	150
9327	150
9339	150
9394	150
9396	150
9443	150
9478	150
9518	150
9526	150
9535	150
9560	150
9567	150
9572	150
9573	150
9609	150
9641	150
9680	150
9683	150
9684	150
9689	150
9690	150
9702	150
9707	150
9715	150
9732	150
9758	150
9767	150
9782	150
9803	150
9808	150
9815	150
9818	150
9838	150
9855	150
9856	150
9869	150
9961	150
9970	150
9978	150
TIEN DUIZEND	
10002	150
10019	150
10029	150
10046	150
10049	150
10051	150
10078	150
10082	150
10090	150
10104	150
10114	150
10123	150
10140	150
10143	150
10211	150
10219	150
10222	150
10242	150
10267	150
10274	150
10281	150
10306	150
10361	150
10368	150
10369	150
10379	150
10383	150
10395	150
10435	150
10452	150
10462	150
10469	150
10479	150
10518	150
10524	150
10545	150
10554	150
10574	150
10579	150
10603	150
10633	150
10641	150
10642	150
10646	150
10656	150
10702	150
10705	150
10717	150
10740	150
10754	150
10757	150
10785	150
10790	150
10793	150
10794	150
10803	150
10845	150
10859	150
10866	150
10873	150
10876	150
10883	150
10904	150
10920	150
10957	150
10968	150
10985	150
ELF DUIZEND	
11012	150
11026	150
11032	150
11035	150
11054	150
11056	150
11067	150
11076	150
11109	150
11131	150
11153	150
11155	150
11164	150
11183	150
11205	150
11224	150
11242	150
11264	150
11266	150
11267	150
11272	150
11296	150
11308	150
11311	150
11316	150
11325	150
11358	150
11372	150
11375	150
11387	150
11442	150
11443	150
11444	150
11452	150
11472	150
11500	150
11502	150
11570	150
11581	150
11584	150
11594	150
11598	150
11604	150
11611	150
11612	150
11626	150
11629	150
11642	150
11664	150
11665	150
11689	150
11713	150
11714	150
11723	150
11770	150
11795	150
11814	150
11840	150
11843	150
11848	150
11856	150
11872	150
11890	150
11897	150
11910	150
11928	150
11931	150
11985	150
11994	150
TWAALF DUIZEND	
12016	150
12017	150
12018	150
12044	150
12054	150
12082	150
12098	150
12099	150
12128	150
12151	150
12166	150
12181	150
12207	150
12239	150
12245	150
12272	150
12289	150
12308	150
12326	150
12370	150
12392	150
12404	150
12405	150
12429	150
12437	150
12439	150
12448	150
12456	150
12467	150
12478	150
12532	150
12544	150
12563	150
12626	150
12642	150
12643	150
12648	150
12660	150
12671	150
12692	150
12706	150
12707	150
12765	150
12794	150
12807	150
12827	150
12828	150
12831	150
12845	150
12859	150
12869	150
12919	150
12921	150
12936	150
12951	150
12980	150
DERTIEN DUIZEND	
13004	150
13051	150
13102	150
13139	150
13152	150
13153	150
13162	150
13164	150
13181	150
13189	150
13190	150
13194	150
13196	150
13207	150
13260	150
13303	150
13319	150
13320	150
13328	150
13354	150
13357	150
13376	1000
13390	150
13399	150
13414	150
13434	150
13508	150
13567	150
13573	150
13582	150
13585	150
13613	150
13627	150
13630	150
13654	150
13687	150
13712	150
13716	150
13720	150
13730	150
13736	150
13799	150
13803	150
13807	150
13809	150
13812	150
13839	150
13856	150
13893	150
13918	150
13924	150
13937	150
13940	150
13943	150
13972	150
13975	150
13977	150
13986	150
13991	150
13999	150
VEERTIEN DUIZEND	
14008	150
14047	150
14086	150
14104	150
14120	150
14160	150
14174	150
14191	150
14257	150
14313	150
14339	150
14372	150
14373	150
14392	150
14394	150
14424	150
14442	150
14444	150
14505	150
14522	150
14531	150
14571	150
14573	150
14586	150
14600	150
14603	150
14626	150
14635	150
14640	150
14683	150
14694	150
14699	150
14711	150
14716	150
14730	1000
14741	150
14753	150
14755	150
14756	150
14773	150
14792	150
14797	150
14806	150
14846	150
14878	150
14920	150
14921	150
14923	150
14930	150
14954	150
14955	150
VIJFTIEN DUIZEND	
15036	150
15045	150
15057	150
15074	150
15079	150
15104	150
15108	150
15109	150
15128	150
15143	150
15144	150
15211	150
15214	150
15224	150
15251	150
15267	150
15271	150
15277	150
15281	150
15282	150
15291	150
15292	150
15322	150
15335	1000
15351	150
15354	150
15392	150
15402	150
15438	150
15457	150
15467	150
15469	150
15487	150
15489	150
15491	150
15493	150
15499	150
15507	150
15511	150
15517	150
15554	150
15584	150
15607	150
15610	150
15660	150
15669	150
15695	150
15710	150
15713	150
15715	150
15733	150
15780	150
15792	150
15850	150
15854	150
15864	150
15882	150
15889	150
15923	150
15956	150
15964	150
15967	150
15980	150
15987	150
15995	150
ZESTIEN DUIZEND	
16046	150
16048	150
16057	150
16083	150
16088	500
16103	150
16107	150
16129	150
16160	150
16178	150
16207	150
16220	150
16221	150
16239	150
16288	150
16303	150
16309	150
16332	150
16337	150
16345	150
16349	150
16352	150
16356	150
16357	150
16362	150
16371	150
16385	150
16427	150
16439	150
16446	150
16458	150
16508	150
16518	150
16536	150
16557	150
16565	150
16569	150
16585	150
16589	150
16619	150
16625	150
16665	150
16666	150
16682	150
16689	150
16699	150
16717	150
16738	150
16740	150
16746	150
16778	150
16788	150
16802	150
16807	150
16824	150
16832	150
16835	150
16837	150
16846	150
16856	150
16888	150
16946	150
16967	150
16976	150
16977	150
16982	150
ZEVENTIEN DUIZEND	
17005	150
17036	150
17039	150
17044	150
17057	150
17074	150
17082	150
17106	150
17183	150
17200	150
17218	150
17228	150
17230	150
17245	150
17262	150
17272	150
17273	150
17280	150
17303	150
17318	150
17364	150
17376	150
17425	150
17437	150
17446	150
17475	150
17480	150
17494	150
17502	150
17515	150
17523	150
17536	150
17543	150
17558	150
17576	150
17580	150
17594	150
17596	150
17614	150
17624	150
17642	150
17648	150
17654	150
17659	150
17709	150
17711	150
17724	150
17754	150
17766	150
17779	150
17780	150
17782	150
17796	150
17804	150
17806	150
17824	150
17826	150
17830	150
17833	150
17844	150
17849	150
17850	150
17856	150
17879	150
17890	150
17892	150
17906	150
17911	150
17919	150
17948	150
17954	150
ACHTTIEN DUIZEND	
18050	150
18056	150
18086	150
18114	150
18125	150
18128	150
18158	150
18200	150
18202	150
18215	150
18249	150
18271	150
18274	150
18280	150
18284	150
18297	150
18304	150
18341	150
18424	150
18462	150
18473	150
18490	150
18496	150
18514	150
18553	150
18562	150
18580	150
18601	150
18602	150
18623	150
18641	150
18672	150
18702	150
18720	150
18759	150
18766	150
18774	150
18798	150
18804	150
18805	150
18808	150
18816	150
18841	150
18846	150
18884	150
18910	150
18920	150
18930	150
18944	150
18954	150
18964	150
NEGENTIEN DUIZEND	
19009	150
19022	150
19028	150
19067	150
19070	150
19073	150
19080	150
19157	150
19184	150
19193	150
19202	150
19205	150
19208	150
19213	150
19229	150
19239	150
19240	150
19259	150
19303	150
19307	150
19311	150
19318	150
19320	150
19332	150
19346	150
19414	150
19432	150
19444	150
19469	150
19471	150
19476	150
19481	150
19486	150
19500	150
19504	150
19505	150
19506	150
19522	150
19528	150
19546	150
19561	150
19625	150
19645	150
19655	150
19673	150
19698	150
19719	150
19720	150
19722	150
19728	150
19739	150
19745	150
19747	150
19780	150
19787	150
19874	150
19884	150
19890	150
19903	150
19957	150
19994	150
TWINTIG DUIZEND	
20013	150
20019	150
20062	150
20073	150
20086	150
20099	150
20101	150
20148	150
20183	150
20184	150
20186	150
20191	150
20198	150
20200	150
20228	150
20249	150
20256	150
20263	150
20272	150
20307	150
20317	150
20342	150
20352	150
20353	150
20359	150
20405	150
20418	150
20443	150
20447	150
20456	150
20475	150
20486	150
20531	150
20601	150
20603	150
20644	150
20646	150
20702	150
20711	150
20712	150
20724	150
20737	150
20770	150
20778	150
20779	150
20792	150
20795	150
20812	150
20828	150
20847	150
20859	150
20863	150
20867	150
20885	150
20886	150
20905	150
20908	150
20934	150
20948	150
20949	150
20950	150
20961	150
20970	150
20973	150
20975	150
20981	150
20988	150
EEN EN TWINTIG DUIZEND	
21023	150
21034	150
21036	150
21041	150
21042	150
21054	150
21061	150
21072	150
21107	150
21122	150
21126	150
21127	150
21131	150
21144	150
21154	150
21175	150
21198	150
21217	150
21222	150
21229	150
21260	150
21283	150
21284	150
21324	150
21330	150
21380	150
21391	150
21431	150
21443	150
21452	150
21465	150
21486	150
21492	150
21497	150
21512	150
21514	150
21522	150
21529	150
21530	150
21553	150
21570	150
21616	150
21620	150
21670	150
21679	150
21690	150
21694	150
21712	150
21713	150
21720	150
21724	150
21751	150
21758	150
21820	150
21835	150
21845	150
21848	150
21865	150
21876	150
21910	150
21932	150
21937	150
21958	150
21999	150
TWEE EN TWINTIG DUIZEND	
22003	150
22009	150
22027	150
22033	150
22046	150
22052	150
22058	150
22065	150
22073	150
22188	150
22191	150
22192	150
22206	150
22207	150
22226	150
22240	150
22243	150
22248	150
22274	150
22284	150
22285	150
22297	150
22316	150
22320	150
22341	150
22345	150
22374	150
22407	150
22410	150
22415	150
22427	150
22433	150
22447	150
22468	150
22485	150
22488	150
22498	150
22502	150
22508	150
22510	150
22523	150
22540	150
22550	150
22557	150
22561	150
22635	150
22643	150
22648	150
22660	150
22681	150
22682	150
22701	150
22710	150
22717	150
22718	150
22737	150
22739	150
22762	150
22767	150
22788	150
22810	150
22834	150
22837	150
22845	150
22884	150
22894	150
22917	150
DRIE EN TWINTIG DUIZEND	
23019	150
23047	150
23064	150
23076	150
23077	150
23085	150
23092	150
23162	150
23179	150
23182	150
23197	150
23208	150
23237	150
23242	150
23251	150
23315	150
23353	150
23357	150
23374	150
23409	150
23417	150
23440	150
23445	150
23455	150
23456	150
23512	150
23524	150
23542	150
23549	150
23555	150
23604	150
23605	150
23606	150
23607	150
23616	150
23620	150
23623	150
23635	150
23641	150
23690	150
23691	150
23726	150
23727	150
23729	150
23736	150
23740	150
23807	150
23808	150
23810	150
23833	150
23862	150
23863	150
23866	150
23891	150
23902	150
23942	150
23967	150
VIER EN TWINTIG DUIZEND	
24029	150
24038	150
24054	150
24103	150
24110	150
24116	150
24128	500
24156	150
24164	150
24184	150
24196	150
24213	150
24220	150
24228	150
24237	150
24238	150
24239	150
24244	150
24276	150
24308	150
24318	150
24325	150
24331	150
24332	150
24335	150
24340	150
24350	150
24356	150
24371	150
24372	150
24374	150
24406	150
24412	150
24413	150
24427	150
24435	150
24436	150
24448	150
24452	150
24459	150
24471	150
24475	150
24484	150
24498	150
24500	150
24513	150
24529	150
24567	150
24573	150
24605	150
24620	150
24646	150
24653	150
24664	150
24676	150
24678	150
24680	150
24682	150
24687	150
24702	150
24722	150
24723	150
24742	150
24755	150
24758	150
24769	150
24796	150
24804	150
24823	150
24838	150
24871	150
24875	150
24895	150
24936	150
24951	150
24961	150
24963	150
24970	150
VIJF EN TWINTIG DUIZEND	
25003	150
25004	150
25027	150
25057	150
25061	150
25097	150
25101	150
25111	150
25135	150
25144	150
25161	150
25210	150
25223	150
25228	150
25235	150
25238	150
25260	150
25283	150
25291	150
25318	150
25321	150
25322	150
25339	150
25404	150
25405	150
25412	150
25414	150
25417	150
25425	150
25434	150
25452	150
25454	150
25468	150
25479	150
25498	150
25512	150
25520	150
25529	150
25539	150
25561	150
25575	150
25583	150
25595	150
25598	150
25638	150
25640	150
25643	150
25645	150
25655	150
25672	150
25675	150
25716	150
25720	150
25727	150
25732	150
25740	150
25742	150
25750	150
25751	150
25776	150
25802	150
25851	150
25879	150
25891	150
25904	150
25906	150
25907	150
25930	150
25950	150
25961	150
25990	150
25992	150
25998	150
ZES EN TWINTIG DUIZEND	
26004	150
26022	150
26032	150
26071	150
26093	150
26104	150
26109	150
26131	150
26161	150
26163	150
26187	150
26205	150
26225	150
26227	150
26233	150
26242	150
26261	150
26282	150
26301	150
26341	150
26361	150
26377	150
26384	150
26394	150
26397	150
26408	150
26417	150
26423	150
26428	150
26431	150
26432	150
26435	150
26436	150
26439	150
26463	150
26464	150
26484	150
26507	150
26521	150
26524	150
26532	150
26537	150
26552	150
26567	150
26568	150
26578	150
26602	150
26604	150
26628	150
26630	150
26633	150
26641	150
26645	150
26666	150
26679	150
26690	150
26693	150
26696	150
26697	150
26701	150
26722	150
26750	150
26793	150
26796	150
26797	150
26799	150
26822	150
26843	150
26845	150
26865	150
26867	150
26878	150
26885	150
26916	150
26932	150
26935	150
26942	150
26948	150
26950	150
26956	150
26962	150
26965	150
26975	150
26983	150
26990	150
ZEVEN EN TWINTIG DUIZEND	
27018	150
27035	150
27053	150
27059	150
27077	150
27080	150
27089	150
27095	150
27097	150
27099	150
27111	150
27129	150
27134	150
27188	150
27210	150
27215	150
27254	150
27256	150
27260	150
27264	150
27267	150
27312	150
27337	150
27400	150
27402	150
27408	150
27413	150
27418	150
27430	150
27451	150
27476	150
27499	150
27506	150
27525	150
27529	150
27533	150
27556	150
27573	150
27584	150
27600	150
27611	150
27614	150
27628	150
27630	150
27633	150
27638	150
27710	150
27729	150
27750	150
27767	150
27792	150
27803	1000
27819	150
27837	150
27842	150
27858	150
27885	150
27908	150
27945	150
27961	150
27963	150
27964	150
27972	150
27982	150
ACHT EN TWINTIG DUIZEND	
28015	150
28024	150
28074	150
28075	150
28094	150
28097	150
28101	150
28111	150
28116	150
28133	150
28155	150
28157	150
28167	150
28172	150
28173	150
28174	150
28189	150
28204	150
28208	150
28234	150
28243	150
28244	150
28252	500
28306	150
28315	150
28333	150
28342	150
28355	150
28362	150
28374	150
28379	150
28380	150
28389	150
28419	150
28428	150
28463	150
28476	150
28504	150
28515	150
28540	150
28552	150
28564	150
28565	150
28567	150
28608	150
28624	150
28645	150
28646	150
28647	150
28650	150
28652	150
28673	500
28682	150
28695	150
28721	150
28732	150
28734	150
28738	150
28759	150
28772	150
28821	150
28826	150
28848	150
28888	150
28890	150
28919	150
28931	150
28932	150
28953	150
28977	150
28983	150
28989	150
NEGEN EN TWINTIG DUIZEND	
29027	150
29035	150
29048	150
29055	150
29068	150
29080	150
29095	150
29099	150
29102	150
29149	150
29153	150
29169	150
29233	150
29266	150
29275	150
29281	150
29333	150
29336	150
29337	150
29353	150
29355	150
29359	150
29370	150
29384	150
29394	150
29397	150
29404	150
29413	150
29421	150
29476	150
29481	150
29489	150
29501	150
29507	150
29512	150
29519	150
29530	150
29532	150
29538	150
29552	150
29562	150
29595	150
29626	150
29632	150
29642	150
29651	150
29678	150
29679	150
29707	150
29746	150
29751	150
29772	150
29783	150
29785	150
29799	150
29806	150
29823	150
29830	150
29840	150
29841	150
29844	150
29857	150
29871	150
29876	150
29892	150
29899	150
29914	150
29917	150
29920	150
29924	150
29925	150
29928	150
29932	150
29938	150
29959	150
29960	150
29979	150
29981	150
29982	150
DERTIG DUIZEND	
30028	150
30032	500
30061	150
30075	150
30111	150
30118	150
30137	150
30148	150
30161	150
30163	500
30170	150
30171	150
30176	150
30184	150
30193	150
30199	150
30203	500
30238	150
30251	150
30267	150
30317	150
30325	150
30331	150
30348	150
30351	150
30392	150
30462	150
30518	150
30524	150
30526	150
30619	150
30627	150
30637	150
30639	150
30653	150
30703	150
30710	150
30714	150
30723	150
30742	150
30784	150
30829	150
30859	150
30861	150
30873	150
30876	150
30924	150
30930	150
30945	150
30957	150
EEN EN DERTIG DUIZEND	
31029	150
31035	150
31045	150
31083	150
31087	150
31090	150
31127	150
31136	150
31138	150
31139	150
31142	150
31161	150
31166	150
31229	150
31310	150
31338	150
31340	150
31397	150
31412	150
31418	150
31455	150
31466	150
31488	150
31510	500
31530	150
31534	150
31535	150
31569	150
31579	150
31584	150
31585	150
31591	150
31592	150
31601	150
31627	150
31642	150
31644	150
31654	150
31673	150
31727	150
31743	150
31769	150
31770	150
31780	150
31796	150
31808	150
31843	150
31864	150
31868	1000
31870	150
31880	150
31917	150
31922	150
31967	150
31971	150
31993	150
TWEE EN DERTIG DUIZEND	
32001	150
32008	150
32020	150
32027	150
32036	150
32037	150
32057	150
32097	150
32154	150
32163	150
32166	150
32170	150
32179	150
32181	150
32187	150
32196	150
32199	150
32238	150
32248	150
32254	150
32257	150
32275	150
32292	150
32295	150
32297	150
32323	150
32332	150
32347	150
32374	150
32397	150
32421	150
32445	1000
32471	150
32499	150
32506	150
32525	150
32571	150
32607	150
32611	150
32613	150
32622	150
32635	150
32659	150
32669	150
32691	150
32722	150
32730	150
32734	150
32749	150
32759	150
32775	150
32776	500
32803	150
32810	150
32814	150
32841	150
32891	150
32901	150
32903	150
32909	150
32914	150
32926	150
32928	150
32938	150
32946	150
32957	150
32961	150
32971	150
32975	150
32987	150
32991	150
DRIE EN DERTIG DUIZEND	
33004	150
33007	150
33046	150
33064	150
33075	150
33076	150
33093	150
33159	150
33166	150
33169	150
33175	150
33204	150
33228	150
33242	150
33243	150
33277	150
33278	150
33345	150
33351	150
33352	150
33365	150
33384	150
33428	150
33438	150
33445	150
33450	150
33455	150
33458	150
33470	150
33485	150
33499	1000
33532	150
33535	150
33557	150
33567	150
33568	150
33590	150
33643	150
33646	150
33665	150
33709	150
33730	150
33736	150
33738	150
33791	150
33794	150
33796	150
33797	150
33803	150
33806	150
33820	150
33849	150
33910	150
33913	150
33940	150
33948	150
33951	150
33955	150
VIER EN DERTIG DUIZEND	
34000	150
34008	150
34053	150
34060	150
34062	150
34064	150
34067	150
34085	150
34095	150
34103	150
34105	150
34107	150
34122	150
34125	150
34128	150
34173	150
34174	150
34176	150
34179	150
34197	150
34245	150
34270	150
34301	150
34334	150
34352	150
34370	150
34376	150
34402	150
34405	150
34446	150
34450	150
34456	150
34468	150
34470	150
34473	150
34477	150
34480	150
34504	150
34506	150
34513	150
34518	150
34534	150
34538	150
34552	150
34564	150
34576	150
34577	150
34602	150
34621	150
34631	150
34639	150
34641	150
34687	150
34694	150
34714	150
34733	150
34734	150
34738	1000
34779	150
34782	150
34788	150
34789	150
34794	150
34807	150
34821	150
34836	150
34865	150
34873	150
34874	150
34906	150
34920	150
34930	150
34939	150
34943	150
34955	150
34976	150
34986	150
34990	150

3de Trekking op 29 Januari 2015
Waarvan proces-verbaal was opgemaakt en ondertekend door C.Antonia namens de Procureur-Generaal, de getuigen en de directeur a.i. van de Landsloterij.

1ste Prijs	
9078	2,000
9079	200,000
9080	2,000

2de Prijs	
3220	1,500
3221	40,000
3222	1,500

3de Prijs	
921	1,250
922	20,000
923	1,250

D.A.S. Lucia

Landsloterij

D.A.S. Lucia

Getuigen:
A. Zijlstra
S.Puriel

Landsloterij

www.landsloterij.org

UREN VAN UITBETALING:

CURAÇAO : 8.00 - 15.00 (maandag t/m vrijdag)
Tel: 462-4088

ARUBA
Oranjestad : 8.00 - 12.00 en 13.30 - 16.30
Tel: (002975) 824784
San Nicolas : 8.30 - 16.00 (maandag t/m vrijdag)
Tel: (002975) 845200

BONAIRE : Maandag tot en met vrijdag
8 tot 11 uur voormiddag
1 tot 3 uur namiddag
Tel: (0717) 7047

ST. MAARTEN : 7.15 - 12.30
Tel: 0017215424536

SABA : s.v.p. bellen
Tel. 0017215228528

ST. EUSTATIUS : 0318-2236, 0318-2640
FAX 0318-4051

Landsloterij

Fenomeno di boutique hotel ta creciendo mundialmente

E tipo di acomodacion aki ta atrae turista di calidad mas halto

Diaranson mainta Minister di Turismo Otmar Oduber a cera conoci cu un proyecto di boutique hotel hopi innovativo riba nos isla, Swiss Paradise Aruba.

Minister Oduber a splica cu Swiss Paradise ta un propiedad reconstrui pa un grupo di inversionista di Suiza cu a comberti e area aki den un condominio cu ta wordo alkila na turista. Esaki ta un fenomeno cu ta trending banda di e diferente hotelnan riba isla.

Durante e encuentro aki e mandatario a haya un presentacion di e producto cu ta wordo ofreci y nan plannan pa futuro , sigui pa un recorido di e propiedad.

E tipo di acomodacion aki ta atrae un turista di calidad poco mas halto y ta yuda sigur pa drenta mas den e mercado Europeo, pero sigur ta tarea e otronan tambe, manera Merca y Latino America, e mandatario ta bisa.

Swiss Paradise ta ofrece un concepto diferente pa Aruba, un concepto unda cu cada camber ta diferente dunando un sentido mas familiar y ta brinda tambe e oportunidad pa vacaciona den grupo grandi y ta mas priva.

Minister Oduber a bisa cu e calidad di nan cambernan ta hopi importante , unda e propietarionan a percura pa atrae e mercado cu kier bishita un destinacion y un propiedad cu ta contribui na nos medio ambiente y cu ta 'eco- friendly' . E propietarionan a inverti hopi riba e aspecto di 'green', cu ta algo nan a sinti pa haci a base di infomacionnan cu Gobierno a duna y asina nan a implementa esaki.

E mandatario a bisa e encuentro aki tabata pa conoce mas di cerca e proyecto aki y tin un idea di kico e ta representa, mirando cu e fenomeno di boutique hotel ta creciendo mundialmente.

Mirando e hecho aki na Aruba tambe tin diferente propiedad similar na Swiss Paradise, cu ta huur nan villas/ cambernan cu turista.

Den e propiedad di Swiss Paradise tin un total di 16 villas cu un plan di expansion di 6 mas cu lo yega na un total di 22 villas y por mira cu e calidad ta hopi halto y Minister di Turismo a expresa di ta hopi contento cu esaki.

Un di e cosnan cu nan ta acentua riba dje den nan presentacion ta e hecho cu nan ta promove nan mes como un propiedad ecologico, caminda nan tin hopi ekiponan cu ta wordo usa pa proteha nos medio ambiente y nan ta promove esaki tambe cu nan bishitantenan. Banda di tur nan esfuerzonan haci actualmente nan ta creando un 'botanical garden' unda cu nan lo planta nan propio berdura, fruta, yerbanan y otro productonan organico cu nan propio guestnan por haci uso di dje pa cushina , e mandatario a splica.

Esaki ta haci e cu e concepto aki uno completamente nobo pa Aruba y algo di aplaudi cu e tipo di inversionnan aki ta tuma lugar.

Minister di Turismo a indica cu e total di inversion di Swiss Paradise ta di mas o menos 6 miyon Dollar y ta papiando di un otro inversion di 10 miyon Dollar cu lo bay tuma lugar na momento nan keda cla pa ampliacion di e proyecto aki.

Ta algo di aplaudi tambe cu e compania aki a contribui cu comercio local mirando cu gran mayoria di nan muebles ta cumpra aki na Aruba y ademas nan a usa un arkitecto local pa diseña e propiedad aki.

PEEL TO REVEAL
pepsi
MEGA PRIZE GAME
THOUSANDS OF PRIZES TO BE WON!
pepsi
BLUETOOTH SPEAKER
EAR BUDS
PORTABLE CHARGER
LIGHT SHOW BLUETOOTH SPEAKERS
DRINK PEPSI &WIN!

ONE IN EVERY FIVE IS A WINNER

HOW TO WIN:
- Purchase one Pepsi 2liter bottle or one Pepsi 12-pack Cans.
- Cut the sticker off the product and peel to reveal if you've won.

PROMOTION RUNS WHILE SUPPLIES LAST.

TO REDEEM PRIZES: BRING WINNING STICKER TO CASI BARI CAFE

LIVE FOR NOW

Solo Local......

Chauffeur burachi a causa accidente den Scopetstraat

Diahuebs atardi a drenta informacion di un accidente na Scopetstraat. Mesora a dirigi un patruya na e sitio. Na yegada di e patruya a bin compronde cu aki ta trata di un accidente unda un chauffeur coriendo auto bao influencia a a bay dal tras di un pick-up staciona. Afortunadamente e chauffeur no a resulta herida. Polis a bay cu e chauffuer pa hib'e pasa test pa wak si e tabata apto pa core auto.

191 Road S
CHEVROLET
A 298

584-4715
594-1881

Motel
Sports bar &Restaurant / Nightclub
San Nicolas
Pastoor Hendrikstraat # 6A(Pabou Centro Medico IMSAN)
FRI-SAT (11am-3am) / SUN-THUR (11am-1am)

Daily Lunch Specials

Monday: Different soups
Wendsday: Creole Dishes
Thursday: Curry Dishes
Friday: Fish Dishes
Saterday: Mixed Dishes
Sunday: Mixed Dishes

Surinam Specials

Bamie, Nasie, Pom,
Roti, Moksie Alesie,
Saoto, Moksie Metie
Broodjes

Daily Specials

Saco
BBQ
Chicken Wings Basket
Chicharon / Chimichuri
Saltfish & Johnny Cakes
Stoba (Cabrito / Carni)
Sulz
Mondongo

Sides
Arroz moro, Arroz Blanco, Banana, Batata, Funchi, French Fries
Free Delivery from orders of five(5) and more!!!!!

Fridays 5-6 Happy Hour
Dushi snacks always on the House

Solo Local....

Minister Oduber a reuni cu empleadonan di Museo Arkeologico

Dentro di 3 pa 6 luna lo kier wak e museo ta forma parti di un fundacion encarga cu museonan na Aruba

Diarazon Minister Otmar Oduber a reuni cu trahadonan di Museo Arkeologico Aruba pa asina aki presenta e plan cu su ministerio tin pa loke ta museonan na Aruba.

E mandatario a duna di conoce cu Gobierno tin un maneho poni padilanti pa cultura y despues di e Cumbre Nacional di Cultura cu a tuma lugar aña pasa a hiba diferente conversacionnan unda cu a planta e vision nobo pa loke ta museonan na Aruba.

Actualmente tin dos museo na nos isla, Museo Historico y Museo Arkeologico, pero na caminda tin 3 museo mas cu Gobierno ta sostene den cuadro di diversificacion cu tin y oferta cu mester tin pa nos turismo, al igual cu crea oportunidadnan pa desaroya San Nicolas como nos di dos capital turistico enfoca riba tereno cultural y historico. Asina ta bay tin e museo na Watertoren, e museo na Nicolaas Store y tambe e Carnival Museum. Di e forma aki lo bay tin 5 museo na Aruba, unda cu e museonan na Watertoren y Nicolaas Store lo mester ta cla e aña aki ainda y carnival Museum na 2016.

Minister Oduber a sigui splica cu a conversa cu e Fundacion existente cu ta esun di Museo Historico pa convirti'e den un 'overkoepelend orgaan' y a haya oido pa cu esaki y e ta tumando lugar. Den siman venidero notario lo mester pasa e acta cu e cambionan, specialmente e cambionan cu ta acapara e vision nobo di tin tur e museonan bou di un dak. E cambio aki ta trece diferente beneficionan cun'e, manera ta reduccion di gastonan ya cu cierto funcionnan lo ta centraliza manera ta mantencion, mercadeo y publicidad, mientras cu cada museo lo keda tambe cu nan maneho individual, cu nan mesun conservator bou di un curator y un bestuur di 7 persona.

E mandatario a conta cu e reunion cu e empleadonan di Museo Arkeologico, of den e caso aki Departamento Arkeologico a bay hopi bon unda cu a presenta e plannan, e structura cu e fundacion lo ta hinca den otro, kico ta e garantianan cu lo tin pa e empleadonan.

"Mi tin cu bisa cu e tabata un reunion hopi habri. Ya caba hopi aña pasa a wordo bisa cu un dia e lo tin cu bira un stichting, esey tabata e condicionnan tambe pa Union Europeo e tempo aya por a hinca e cantidad di miyonnan cu a wordo hinca den Museo Arkeologico. El'a dura demasiado pa e departamento wordo converti den un stichting y awor aki den cuadro di e vision nobo nos ta mira cu e ta fit perfectamente pa por cay bou un structura asina. Intencion na final ta pa crea entradanan adicional, pa ta mas independiente, pa por conserva, preserva y tambe duna mas atencion na e parti di arkeologia y investigacion y asina prepara mas material pa futuro", Minister Oduber a duna di conoce. El'a agrega cu posiblemente no lo mira e consecuencianan di esaki di biaha, pero a lo largo e lo significa hopi pa nos.

Esaki ta e prome conversacion cu e empleadonan y lo kier wak cu den e proximo 3 pa 6 luna e lo por wordo concretiza. Esey ta significa cu lo bay forma un comision cu lo traha cu envolvimento di empleadonan tambe pa por logra e meta di forma e fundacion cu tur e museonan bou di dje. Loke e mandatario a indica na final ta cu el'a compromete su mes cu tur e empleadonan di museo lo bay over y cu nan no lo bay atras den nan posicion cu nan ta na e momentonan aki.

GOOD NEIGHBOURS

Aruba Softball Bond hunto cu SV Royal Power y HEINEKEN ta anuncia

Heineken open your world

Champ of the Champs 2015

"The ninth Edition" 29 Juni pa 5 di Juli 2015

A.S.B. ARUBA SOFTBALL BOND

Teamnan cu ya a confirma: Destroyers y Suffisant Eagles (Curaçao), Farah, Los Francos y Cabayeros De Merida (Venezuela), Los Fuertes y Cristobal (Republica Dominicana), dos sorpresa Canada y USA. Keda pendiente!!!!!!

Solo Local.....

Mr Darrell Pop na Aruba Boot Camp: Si mi por a haya mi pasado bek!

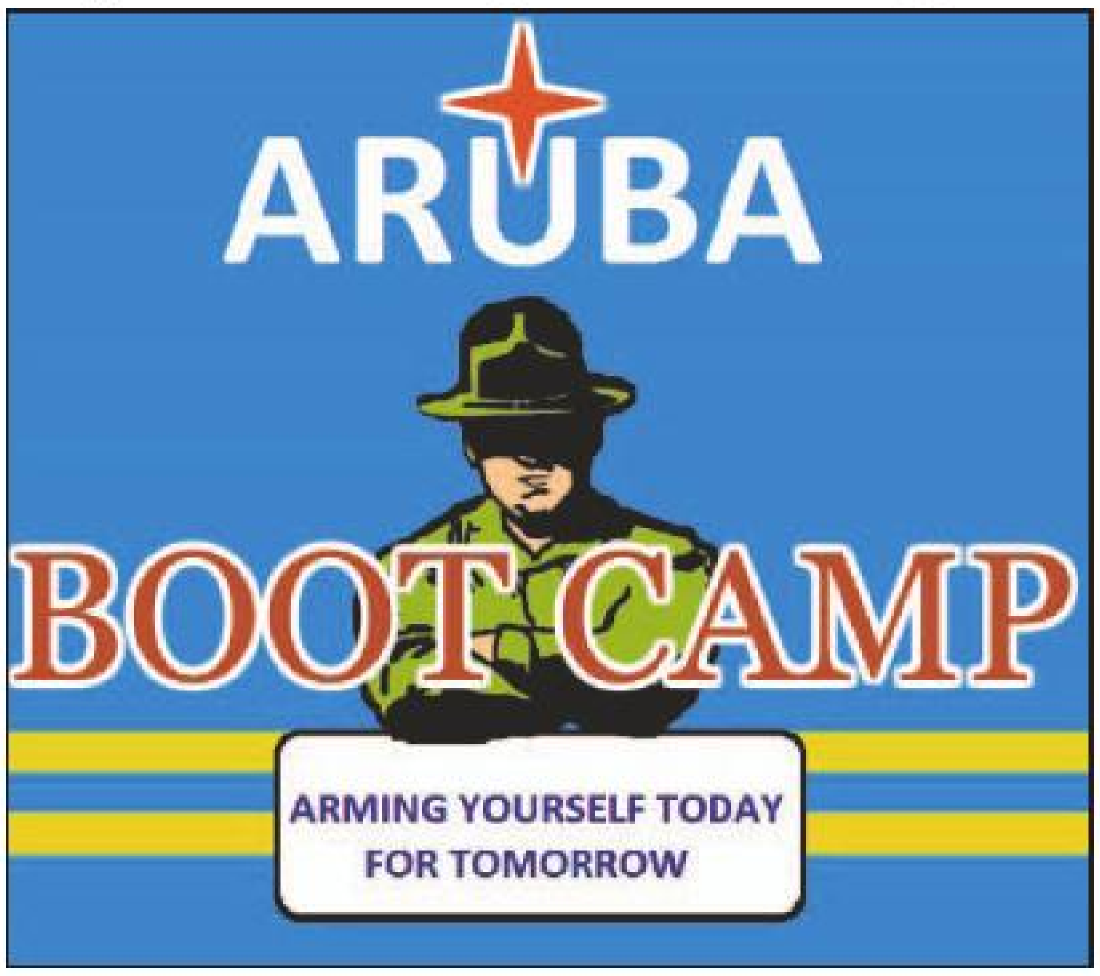
ARUBA
BOOT CAMP
ARMING YOURSELF TODAY FOR TOMORROW

Aruba Boot Camp diasabra awor, dia 31 di Januari 2015, tin su Open dag caminda tur mayor lo ta presente hunto cu nan yiu cu lo drenta Boot Camp. E diasabra aki no ta solamente un dia alegre pa cada mayor mirando cu nan yiu ta drenta centrum pa ricibi su yudanza pero den dje tin e parti sentimental tambe paso e yiu lo keda di biaha den e centrum pa 4 luna. E prome 2 luna mayornan lo tin solamente oranan di bishita dos bes den siman pero despues di 2 luna cada pasa dos siman e yiu ta bay cas pa e weekend pa pasa dia cu e famia y practica e disciplina, respet, lealtad, norma y balor cu el'a cuminza siña den e Boot Camp. Henter Aruba ta invita pa ta presente 5:30 pm y bin wak e centrum y bin scucha ki tur e centrum ta ofrece. Por inscribi bo yiu tambe riba e dia ey. Awe cu nos ta bezig reglando loke falta ainda den e Boot Camp a pasa y a tende Mr. Darrell Pop ta kehando y nos a acerk'e pa mira si e mester di ayudo. E keho cu e tabata tin no tabata di dolor di curpa sino un dolor na su curazon. Nos a scuche y a bis'e cu Nos ta di Aruba Boot Camp cu ta un centrum pa yuda hobennan cu ta den mal caminda y comportacion dificil. Mr Darrell a bisa un palabra masha bunita cu a toch nos curazon " Si mi por a haya mi pasado bek" Darrell a cuminza usa marihuana for di su 17 aña, despues a sigui pa cocaina, despues base y asina su bida a sigui. E poder di droga riba su bida ta hopi mas fuerte cu aunke su deseo ta pa sali pero e no por. Su siguiente palabra na nos ta "Yuda e muchanan" Mr Gilbert Webb a dune un man di convenio cu Aruba Boot Camp lo haci su best pa yud'e tambe. No cu e por bin y keda den e centrum caminda e muchanan ta pero lo wak e miho yudanza p'e y sra. Astrid Vries a dun'e un braza pa e sa y sinti cu e ta un Ser Humano mescos cu nos tur y cu e tin mes derecho pa wordo yuda pero e mester duna di su parti pa e ricibi su yudanza y por drenta bek den comunidad no manera e persona cu tur hende conoce na nomber di un "Choller" pero como un persona cu a scoge e caminda robez durante di su hubentud y cu un pasado patras di lomba y bin bek riba pia y bon caminda atrobe. Nos lo sigui follow up riba Mr Darrell sigur sigur y lo cumpli cu su deseo cu e pregunta cu el'a haci na nos. Personalmente e kier pidi e hobennan cu ta den Aruba Boot Camp pa keda leu di Marihuana, keda leu di droga, keda leu di alcohol. Tur cos ta cuminza na un purba y su conseho na nan ta bay scol caba boso estudio y biba y haci cosnan positivo. Pa e motibo aki Aruba Boot Camp kier pa henter Aruba sa cu nos t'ey pa yuda nos hobennan pa no yega na bira un Choller mañan. Nos ta pidi tur instancia, Gobierno y tur hende pa compronde esaki. Nos di Aruba Boot Camp t'ey pa yuda. Un Fundacion nobo pa ta parti di e Team cu cada un di nos tin como meta pa yuda. No papia negativo. No strobe nos na bisa nos no tin e capacidad, manera ta wordu bisa y papia. Ki background esnan den Aruba Boot Camp tin? Si ta esey ta e pregunta anto nos ta puntra e mes pregunta. Ki background boso tambe tin. Bo no mester ta studia pa sa entre e malo y e bon. E ta manera cu nos ta puntra un Mama ki background bo tin pa haya yiu cu bo ta kere cu bo por handel bo yiu. Ki background un Educador tin si el'a bay studia pa bira Juffrouw of Meneer di scol pa siña Nederlands y den e klas e tin 25 mucha. Nan no a siña pa e actitud sino pa e les di duna e mucha. Un Psicologo cu diploma ta atende 50 mucha. Un persona cu ta bon den baseball ta train full un team di mucha y asina mas alew un Prome Minister pa yuda henter un Pueblo. E no ta e sport, e no ta e nederlands les, e no ta e psicologo, e no ta e bachi, ni veld ni edificio. Director Gilbert Webb a studia pa Politics & Government, pero e don ta den su curazon y den Sra Vries su curazon y tur miembro y Leadersnan. E ta bo curazon cu kier mira e cambio y hunto nos por haci'e. Si tin competencia riba bida di un mucha nos ta perde e mucha. Imagina bo mes competencia riba e mil mucha cu nos tin cu dia pa dia ta bayendo den malo y pio. Cuanto mucha mas nos tin cu perde??? Please nos ta pidi pa no hinca nada negativo den ningun mayor su cabez pa su yiu no drenta Boot Camp. Si abo como instancia kier haci'e bo so anto zorg pa e yiu haya su cambio cerca bo. Nos ta kere den Traha hunto ta miho y esun cu no kier traha hunto lo mester traha su so. Laga nos traha y ofrece cada mucha e cambio cu nos ta kere den dje. Lo ta di admira ora un persona cu kizas ta un persona cu ta chapi y si e mira un mucha ta haci malo y e scoge pa dune un conseho. Kico nos lo puntra e chapido aki??? Ki background bo tin pa bisa e mucha pa e haci bon?? Aruba, Nos ta spera di por mira tur hende riba 31 di Januari na Bonaire Club 5:30 pm. Bin scucha nos plan y ban traha hunto den cooperacion den beneficio di nos hubentud. Cualkier pregunta cu mayor tin por contact Director Gilbert Webb na Cell: 5667348 of Groep Commissaris Astrid Vries na Cell 5933156. Nos kier sirbi, nos kier yuda y nos porta ta semper habri. Nos ta topa diasabra sin falta!!

Con pa abona na Solo di Pueblo?

Facil...

Yama nos oficina na 585-9500 y nos lo entrega bo corant tur mainta tempran den bo porta di cas.

Costo di Abono: Afl. 35.00 pa luna

NO ENFRENTA CANCER DI PECHO BO SO
BREAST CANCER SUPPORT GROUP Mary Joan
Adress:Sabana Blanco 8 Tel: 588-9999

Solo Local.....

LA ROCA A CELEBRA DIA DI BETICO NA GRANDI!!

De quien es este??

E "hot spot" di ultimo tempo pa tur "private investigators", esta La Roca Rumshop na Moko, e lugar caminda "nan" ta wak bo pero abo no ta wak "nan", a organiza un tremendo torneo di bolas riba dia di Betico diadomingo ultimo. E torneo a ser teni tambe na recuerdo di defunto valuarte di La Roca, sr. Hector "Zabadayah" Ruiz, q.e.p.d. Un torneo cu a haya bishita di tur skina di Aruba y cu a resulta den un dia sumamente alegre!! Chicknan crioyo y internacional a causa furor ariba y na banda di e cancha di bolas "kwihi-dome" di La Roca! Akinan un y tur por a wak con "Moonchi" tabata mane "The Terminator" riba cancha, y na banda di cancha tabata sumamente exitoso cerca e "vrouwtjes"nan como "The Basilator"!! Dado momento e aroma di perfume Chanel Nº5 combina cu sodo di macho yen di testosterone a pone algun di e "bieu" nan corda tempo di nan tempo den antaño ora di "bull-fight" bou palo di kwihi!! Bar y cushina tabata sumamente bon surti. Mirando e competencia fuerte cu "Screamers-cash-only-bar" pafo bou palo di kwihi tabata duna e bar paden di Roly "enamoration" Ruiz, Roly a dicidi di habri un "all-you-can-pay-bar" pa saca su dia combina cu un workshop di kico e protocol ta ora takelwagen tin cu tow abo y bo "date" hiba cas!!

Pafo e bataya entre bolicheros a cambia di cancha pa potlood cu papel ora cu varios integrante, bou guia di referee Luquitas "Panama Jack" Croes, mester a pasa un "rekentest" pa saka afo ta kico ta nan "averahe". Despues di a "google" kico ta un "averahe", Croes-Malcounting cu hopi wiskunde, finesa, y "honestidad", a saca afo ta cua ta e dos teamnan cu ta bay final. Mas cu logico cu e teamnan cu a cay afo bou e matematica implacable di "Lucas Einstein" no a keda mucho convenci, y dado momento tabata parce cu lo por bin un "grupo di 7-kwadraat"!!

Pero, na final, refree implacable Lucas "ta-mi-ta-manda" Croes a convence un y tur cu su averahe ta esun corecto!! Team "crioyo" di Tico "A", Tico "P", y Flip Ras, lo enfrenta Team "corbaticas" consistiendo di Giovanni, Tico "D", y Mikel "Opname"!! E final aki ta cuminza bou animacion pisa di tur presente, pero ta parce cu aki si Team "Corbaticas" a haya un weso duro!!! Camera di siguridad ta gara Tico "D" varios biaha ta hala e holoshi atras pa gana tempo, pero ni cu e "cheateria" aki team "Corbaticas" no por a scapa e "mega-derota" di 14-1 cu Team "Criollo" a pasa nan sin usa "doping"!!

Un biaha mas La Roca kier a gradici tur su fiel cliente y contribuidornan pa e tremendo celebracion di Dia di Betico cu e torneo di bolas mas loco den hemisferio occidental!! Zabadayaaaah!!!

Abona na Solo di Pueblo:
Afl. 35.00 pa luna
Yama 5859500
Tur mainta tempran nos ta entrege den porta di bo cas!
Keda semper bon informa!

LAGA NOS SIGUI RESA,
PIDIENDO INTERCESSION DI SAN HUDAS TADEO
Hesus sea alaba y cu Maria semper sea alaba
Señor mes ta bisa:
"Unda tin dos of mas reuni den Su nomber eynan lo E ta memey di nan"
y tambe cu Su Palabra mes ta bisa:
"Un sembrado a sali bay sembra...Un parti di e simia a cay memey di piedra...Ora solo a sali, el a kima e mata y ... el a seca.
(Marco 4, 5-6)
E aña aki nos lo resa hunto atrobe pa haci un contribucion na un grupo y e aña aki nos lo resa pa yuda Parokia La Birgen di Fatima Dakota pa cu drechamento di e Misa.

****No lubida! Esnan cu por, por bishita e Santuario di Hesus Sacramentado den silencio tur dia for di 7 or di mainta pa 9 or di anochi na Misa La Birgen di Fatima Dakota y tambe na Blue Army San Nicolas. Corda cu boso lo por hinca tur boso problema den Su man.***

***E Santo Sacrificio di Misa pa gradici San Hudas Tadeo pa e gracianan cu nos a ricibi lo tuma luga na un Parokia cu cada devoto ta desea y hiba di gusto. Esaki mester tuma luga riba Diasabra 31 di januari, 2015 na e ora cu tin Santo Sacrificio di Misa (generalmente ta 7 or di anochi.) * %% *POR FABOR ESNAN INTERESA PA UN ORACION NA CAS PA E ANA AKI 2015 POR CUMINSA TUMA CONTACTO CU SRA. ROSA MARIN-GEERMAN NA TEL: 582-4172, MIRIAM VROLIJK (5941829 (por fabor despues di 5'or p.m.) OF IDA CROES - 594-4144*%%

Awo laga nos sigui como devoto na
San Hudas Tadeo - Santo Abogado pa casonan imposibel
pa invita bo persona p'asina aki nos por resa hunto e aña aki atrobe
y hinca den su man nos intencionnan y plannan pa e por hiba nan na nos Tata Dios.
28 di cada luna lo tin resamento na un cas di un
devoto, (nos lo resa 9 luna na un cas di un devoto y na October lo tene San Hudas Tadeo su nobena (19 october pa dia 27 october 2015 - Su Fiesta mes ta dia 28 di october) y p'esey awo nos ta sigui y e siguiente oracion lo tuma luga riba
DIARANSON 28 di JANUARI 2015
na cas di FAMIA MIRELLA TROMP.
WAYACA 16
TEL: 561-1863
"Ta bay pa pasa dilanti oficina di domeinbeheer/hypotheekkantoor/DIP y ex IMSAN, pasa CARS (e luga di laba auto) yega na e T-weg na banda drechi di caminda tin e chinees WAYACA SUPERCENTER, bira na man drechi sigui core e cas ta keda na skina na man robes, un cas geel sin cura."
Ora: 7:00 p.m.
UN Y TUR TA BON BINI
NA E ORACION AKI
Pues p'esey asisti sin falta y lo bo keda sigura
cu Nos Señor lo no nenga di scucha San Hudas Tadeo y nos Su yiunan cu nan peticionnan.
Bo devocion sigur lo engrandece y tin

San Hudas Tadeo como bo patrono pa sigui su ehempel ta algo grandi. Laga nos comparti nos testimonio tambe cu nos rumannan den Cristo, confirmando cu Hesus ta Esun di ayera, awe, mañan y semper y cu E ta bibo y cu San Hudas Tadeo a yuda nos experiencia esey!!!

Pagina local......

Experto di Fondonan Europeo ta confirma

Enseñanza na Aruba a mehora y lo ricibi alrededor di 6 miyon florin

Despues di analisis haci na November 2014

KIDS ZONE
KIDS ZONE
KIDS ZONE
KIDS ZONE
Noord
bon ana

Na fin di November 2014 un compania contrata door di Comision Europeo (European Commission) tabata na Aruba pa haci un evaluacion di e di 10 Programa di European Development Fund (10th EDF Programme). E di 10 programa di EDF ta un fondo cu Union Europeo a pone disponibel pa Aruba pa e sector di Educacion cu a inicia na 2011 y ainda ta den un fase di ehecucion.

Un parti esencial di e evaluacion haci pa e compania ta enfoca riba desaroyonan di educacion en general na Aruba. E evaluacion ta haci un analisis di realisacion di e metanan stipula cu ta basa ariba e Plan Nacional di Educacion 2007-2017. E evaluacion a wordo haci por medio di documentacion ricibi di Departamento di Enseñanza cu despues a ser verifica por medio di diferente site-visits y entrevista cu diferente personanan envolvi den e diferente actividad y procesonan di educacion na Aruba.

E tres metanan principal di e Plan Nacional di Educacion ta acceso universal pa educacion na Aruba; cu ta encera e accesibilidad fisico di e scolnan y tambe e accesibilidad na e parti socio-economico. Mehoracion riba forza laboral di educadornan; incluyendo un cantidad di programa di training riba nivel di maneho como tambe maestronan. Genera apoyo social mas amplio pa educacion; pa organiza un cantidad di programa di training pa informa e comunidad riba diferente aspecto pa cu educacion.

E analisis haci pa e experto tabata positivo y ta conclui:

The consultant concludes that the NEP has been successfully implemented and upheld resulting in Aruba's education system significantly being strengthened. Education has become more accessible, the quality of the educator workforce has improved and Aruban society is more aware of the value of education. Education management and surveillance institutions have also been strengthened, adding sustainability to the positive results that have been achieved.

Mas specifico el'a indica acceso universal pa educacion na Aruba. Tur e metanan manera tabata stipula pa mehora e accesibilidad fisico a wordo logra, pa diferente proyectonan realisa y planea pa drecha infrastructura. Pa locual ta trata e metanan pa mehora e accesibilidad pa e parti socio-economico, logronan entre otro ta cu support teams a ser poni disponibel, 195 docente a ser entrena pa siña con pa miho handle muchanan cu necesidadnan social-emocional, e centro di experticio ta operacional y a ser ekipa pa por trata e muchanan cu problemanan social emocional y tambe introduccion di un "pilot school" multilingual cu ta haci'e mas facil pa nos muchanan studia den nan lenguahe materno.

Mehoracion riba forza laboral di educadornan. Un paar di ehempel di metanan cu a wordo realiza ta training pa cabezante di scol a cuminza desde 2012 y ta continuando di tuma luga. Training pa docentenan a ser organiza y ta sigui wordo organiza y tambe diferente revision di e maneho di recurso humano pa personal di educacion a tuma luga. Actualizacion di e maneho di Departamento di Enseñanza a cuminsa na 2014. A establece un aliansa cu sector priva na 2014.

Genera apoyo social riba un base mas amplio pa educacion. Aki mester pensa riba introduccion di por ehempel e ley di Leerplicht, pa sigura cu tur mucha ta haci uzo di nan derecho pa educacion. Ademas tambe a uza diferente plataforma pa por informa y duna sosten na e diferente stakeholders pa introduccion di e ley debidamente. Cada momento cu papia y comparti informacion en general tocante educacion y nos institucionnan di educacion ta contribui na eleva e apoyo social pa educacion.

Na final e compania di consehero experto a termina na conclui cu e Plan Nacional di Educacion a ser implementa debidamente durante e ultimo añanan. E reconocemento aki di un experto riba nivel internacional cu hopi experiencia pa analisa e desaroyonan na diferente paisnan, sigur ta uno positivo y un bon muestra cu nos desaroyonan pa cu educacion ta riba bon caminda.

E ley cu ta trata e presupuesto di e fondonan aki y cu ta stipula exactamente na unda e fondonan aki lo wordo inverti, actualmente ta na Raad Van Advies. Ta sperando cu pronto Parlamento por duna su aprobacion pa cuminza cu ehecucion di varios proyecto na beneficio di enseñanza.

Se arquila.

Appartamento mueblado estilo Hotel.
consiste de una abitasion, cocina ,comedor y banjo. aire acondicionado
Espacio Grande .Vecindario tranquilo y seguro.
pa maximo 4 personas .se arquila por dia oh por mes
Tell :5694343

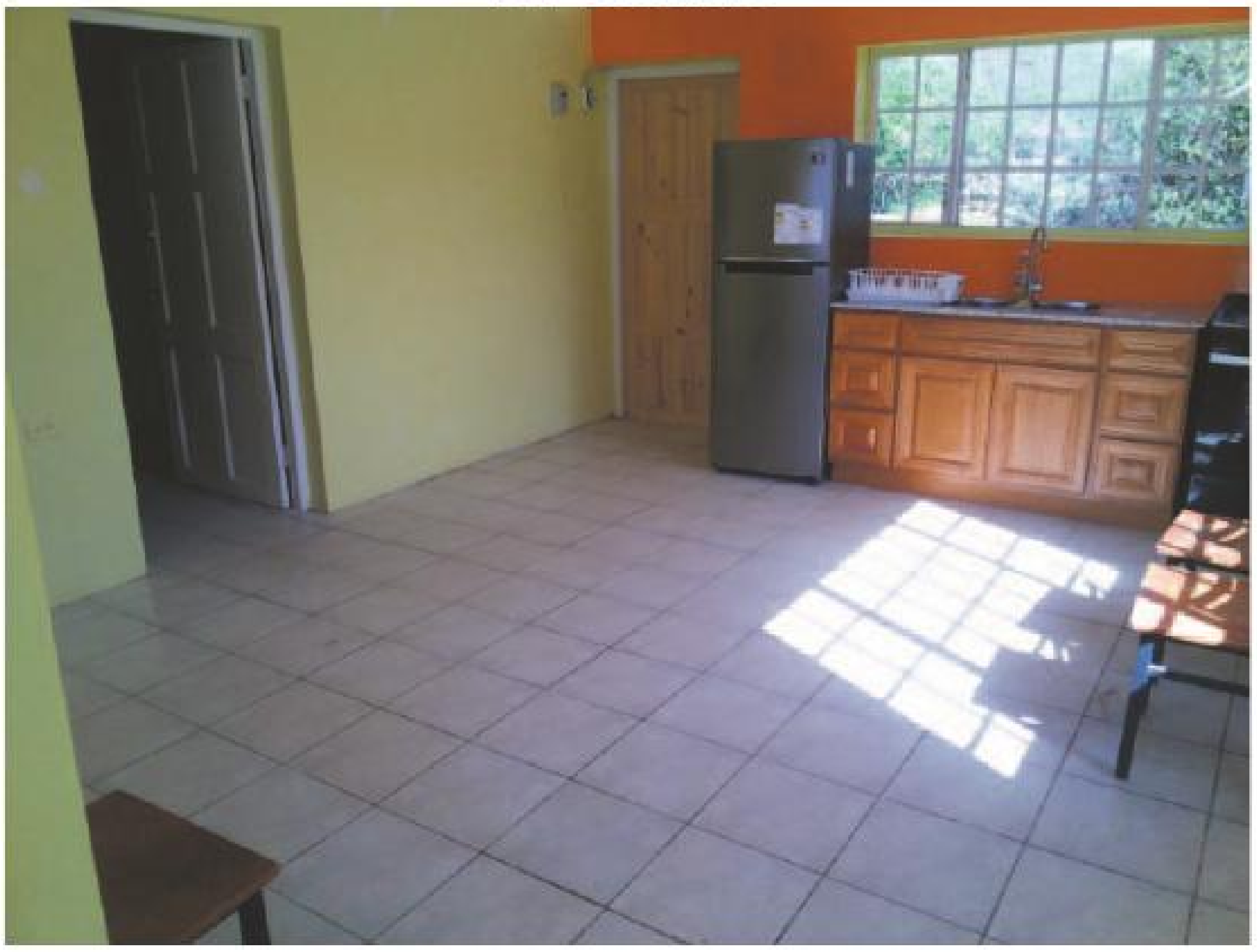

Solo Local.....

Auto a bolter na brug di Santa Martha

Diahuebs atardi a drenta informacion cu un auto lo a bolter na e brug di Santa Martha. Mesora a dirigi un patruya na e sitio. Na yegada di e patruya a bin compronde cu aki ta trata di e chauffeur di un Toyota Rav cu a slip na e birada y a bay cay den e greppel na banda di e brug y a bolter. Afortunadamente e chauffeur a ricibi unicamente un corta y rasca na su pia.

Un Toyota Yaris
2011 40900 Km
automatic/Ac AWG
20400 pa mas info
yama 5925698

TRAPPERS CLUB
- Fiesta, reunion, ricibimento, bruid, fiesta grandi o chikito.
- Workciop, reunion, reunion deportivo, encuentronan di iglesia.
- Area openlucht ta acomoda 1000 persona
- 2 Sala airco cu ta acomoda te cu 400 persona
- Area openlucht cu stage, pa festival, iglesia, fiesta familiar
- Remodel'a Situa pariba di Botica Central, pabao di veld di Rockets @ Sta Cruz 739-0101 / 748-8280

"GRATITUD"

28 JANUARI 1975- 28 JANUARI 2015

Awe 28 di Januari 2015 mi ta celebra 40 aña como autor y poeta di Aruba. Mi ta duna danki na Tata Todopoderoso pa e don precioso cu El'a regala mi, Mi yiunan, esposo, nieto, yerno, mi rumannan y famia. Specialmente e pueblo di Aruba cu tabata tin confianza den mi pa a skirbi pa nan. Tambe un danki na Diario, Solo di Pueblo, Awe Mainta y Bon Dia Aruba, cu a publica mi poesianan. Un danki na SETAR N.V., Sra. Suzy Maduro cu a kere den mi cu un donacion chikito, pa mi ta bal un miyon pa mi logro na Las Vegas. Cu orguyo mi por bisa e prome Arubiana cu a trece un trofeo cas. Tambe un danki na e periodistanan pa ta cla pa mi momento di yamanan pa un rueda di prensa. Mensaheronan di Pueblo manera mi ta yama nan. Danki di curazon y cu Dios Bendiciona cada un di boso. Mi porta ta y lo keda semper habri pa mi pueblo Stima. Aruba bo ta Mi Isla Bendiciona. Boso Sirbidora di semper Sra. Omaira I.Rodriguez-Britten

Con pa abona na Solo di Pueblo?

Facil...

Yama nos oficina na 585-9500 y nos lo entrega bo corant tur mainta tempran den bo porta di cas.

Costo di Abono: Afl. 35.00 pa luna

Ta huur
Un apartment na Palm Beach
1 kamber,2 baño,sala , A/C, comedor,
Cu propio stacionamento. Afl 1500,00 luz y awa apart.
Pa mas info yama 744-8224 of 740-6618

Ta bende un stoof den bon condishon yama 560223

CLASIFICADO

25 florin pa 3 dia

40 florin pa 1 siman

Pasa na nos oficina na Sta. Cruz 110

Ta bende PATO:
Macho 50 pa un
Hembra 30 pa un

Ta chapi, corta mata, verf, haci cura limpi, tira sushi afo, 15 florin pa ora.
Yama 5690143

Ta busca

Security Guard Masculino, edad entre 25-50 aña
Mester tin Mavo diploma o enseñanza equivalente
Mester por papia y scirbi Papiamento , Hulandes Ingles Spaño. Mester tin propio transporte.
Interesadonan por yama oficina entre 08:00 – 16:00 pa un cita
TEL 588-3677

TA BENDE

Cas na Tanki Leendert, 3 kamber, 2 baño, 2 apts., tereno 813 m2, construi 375 m2. Considerando ubicacion favorabel y grandura di tereno, tambe bon pa negoshi cu amplio espacio pa parkeer.
Prijs Afl. 475.000,--. Yama 5937118.

Ta Cumpra
Ta busca Cas pa Cumpra na Savaneta
Ta busca tereno priva pa cumpra na playa
Cell: 5694343

PUEBLO A HAÑA SU PEN BEK

Pa kualkier informacion
solodipueblo@gmail.com
of
☎ 585-9500

CUMINDA

Cushina di Dochi Lee

NOS SNACKS

Tur dia tin special di dia. bestel bo cuminda tempran na 585-2585

Ta Huur

Un Snack Shop (Take Away) den bon condicion espacioso y situa na caminda grandi
Sta.Cruz 27
Pa Mas Informacion yama: 5941402

TA BENDE:

2X PANASONIC AIRCO 18.000,BON CONDICION PA AFLS.350,-- INCLUYENDO BRACKET NOBO
PA MAS INFO CEL:730-4242
RICARDO CROES

TA BUSCA

Un cas pa huur pabao di brug un cas di 2 of 3 kamber. Prijs di 700 florin pa 1000 florin. Yama 744-3714 of 744-5093

TA HUUR

executive huis
2-verdieping 4slpk-3badk
was en berghok rustige buurt scopetstraat 7
ponton afls.2750/p mnd zonder meubels
afls.3000/p mnd semi gemeubileerd
cel:561-1833

TA HUUR

Ta huur espacio comercial na Centro Comercial Noord Afl. 500.00. Perfecto pa cualkier sorto di oficina.

Adres: Noord 82.

Pa informacion yama 730-7000

Marios Septic Truck

Servicio rapido 560 3500

STA CRUZ BARBER SHOP

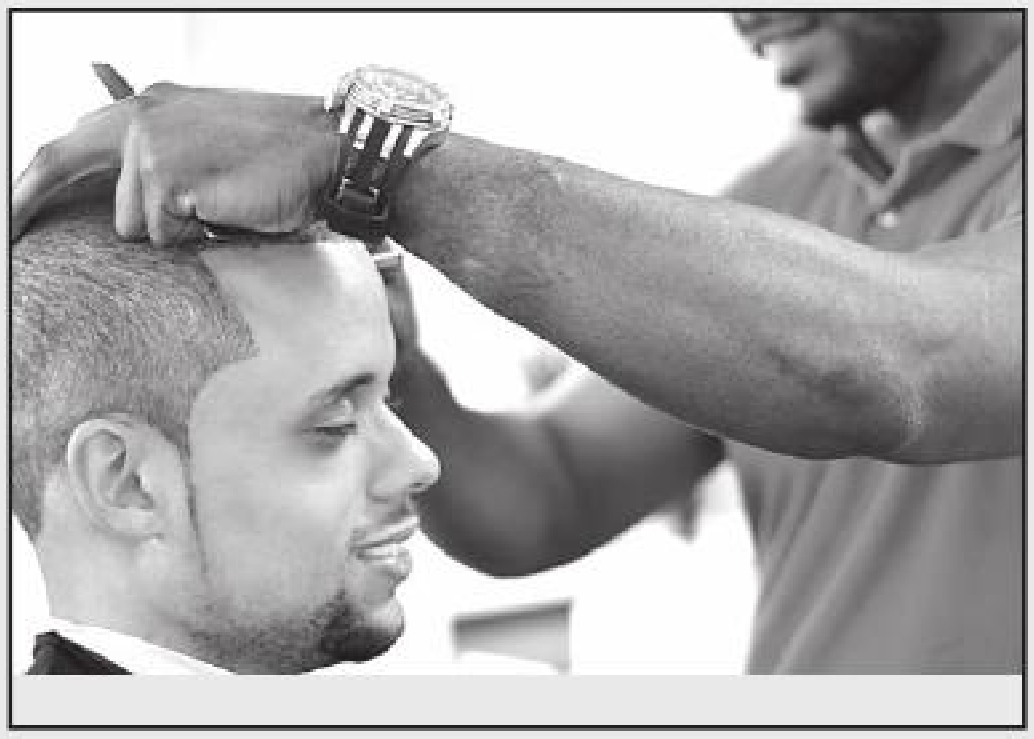

Habri tur dia te cu 9'or anochi. Situa dilanti Colegio San Hose, (banda di Blush). Pasa cerca nos y nos lo drecha bo look y ponebo master master!

Sanador Spiritual internacional y Clarividente Mr. Mane for di Africa

Specialista den tur problema efectivo. Trece bek sernan keri, exito den negoshi, kita mala suerte y magia preto. Ta resolve problemanan financiero, yuda pasa rijbewijs, yuda cu dificultad sexual y mucho mas. Resultadonan rapido y garantiza
Pa mas info yama
5658369

Resultado di number:

Diahuebs 29 Januari Merdia

Catochi
8282
7581
4223

Big 4
0632

Zodiac
5205 – Tauro

XXXXXXXXXX
xxxxxxx
xxxxxxxxxxx
xxxxxxxxxx

Diahuebs 29 Januari Anochi

Catochi
9513
9973
1426

Big 4
6616

Zodiac
0327–Capricornio

Mini Mega

Lotto di dia
07-11-15-16-22

Corsou
6124
5606
8956

Diario
5179
0602
9334

Super 4
5946

4 skina DIA
4 Skina Cur

PUEBLO A HAÑA SU PEN BEK
Pa kualkier informacion
solodipueblo@gmail.com
of
☎ 585-9500

Magic FM lo ta "live" cu Festival di Tumba Corsou

Radio Emisora Magic FM riba invitacion official di Sr. Feco Gomez di AMAC lo ta "LIVE" for di Hermana Isla Corsou pa trece e di 45 Festival di Tumba diabierna 30 di Januari 2014. Directora di Magic FM Sra. Erin Croes a bisa cu manera e invitacion a drenta a traha riba dje mesora y directora di Direct FM Sra. Jashmine Pinedo mesora a duna tur colaboracion pa asina e transmission por bay "ON".

Loke ta haci'e mas interesante ta cu tur 5 participante di Aruba, Jersey Isenia, Janiro Eisden, Sashah Figaroa, Chendel Beumont, Roderick Franken, a clasifica pa subi escenario na Festival Center na Corsou pa e anochi Final. Pues hopi ta den espectativa pa mira kico lo ta e resultado di diabierna anochi.

Magic FM kende a, e aña aki, a start cu su programa RIBA CAYA den un otro orario a haya mas bon reaccion y comentario y semper e team magico ta prepara pa asina brinda nos oyentenan e mihor den calidad di informacion.

Pasobra Magic ta carga Carnaval den su plant'i man!

Keda pendiente pa e Transmision di Magic LIVE for di Corsou, tambe diasabra merdia celebrando e 50 añanan di Carnaval di Noord y anochi den Carnival Village pa e final di Caiso y Soca y diadomingo pa e parada di Mucha na Playa.

Den Carnaval 61 .. We are one!

BOTICANAN:	
Maria	585-8145
Di Servicio Noord	586-4606
Seroe Preto	584-4833
Fergusonstraat	583-0620
Kibrahacha NV	582-2007
Oduber NV	582-1780
Paradera	588-6638
Santa Cruz	585-6890
San Lucas	584-4830
San Nicolas	584-5712
Santa Anna	586-0027
Trupial	582-8671
Eagle	587-9011
4 Centro Medico	584-5779
Aloe	584-4606
Central NV	585-1965
Dakota NV	588-7364
Del Pueblo	582-1253
POLIS:	
Orañestad	100
San Nicolas	104
Sta. Cruz	105
Noord	107
Tip-line	11141
Brandweer/Ambulance	911
Guardacosta	913
Seguridad National	11911
Hospital	527-4000
Centro Medico	524-8833
Setar storing	117
Web Storing	525-4600
Elmar storing	523-7147
Agencia Funeral:	
The Olive Tree	584-8888
Ad Patres	584-2299
Aurora	588-6699
Mementomori	582-2222
Fundacion:	
Cas	584-2050
Fada	583-2999
F A V I	582-5051
Famia Planea	588-9591
Autismo Aruba	588-1179
Pa Hende Muherr	583-5400
Pa Hubentud	588-6138
Bloedbank Aruba	587-4260
Solo di Pueblo	585-9500
Canal 22	585-9500
Tip pa redaccion	592-6895

Botica na Warda

Yama pa informacion na Horacio Oduber Hospital: 527-4000

Dokter na Warda

Solo Local.....

Bo ta gusta deporte? E estudio di CIOS por ta net algo pabo

Test di CIOS na encargo di IBiSA ta den luna di februari

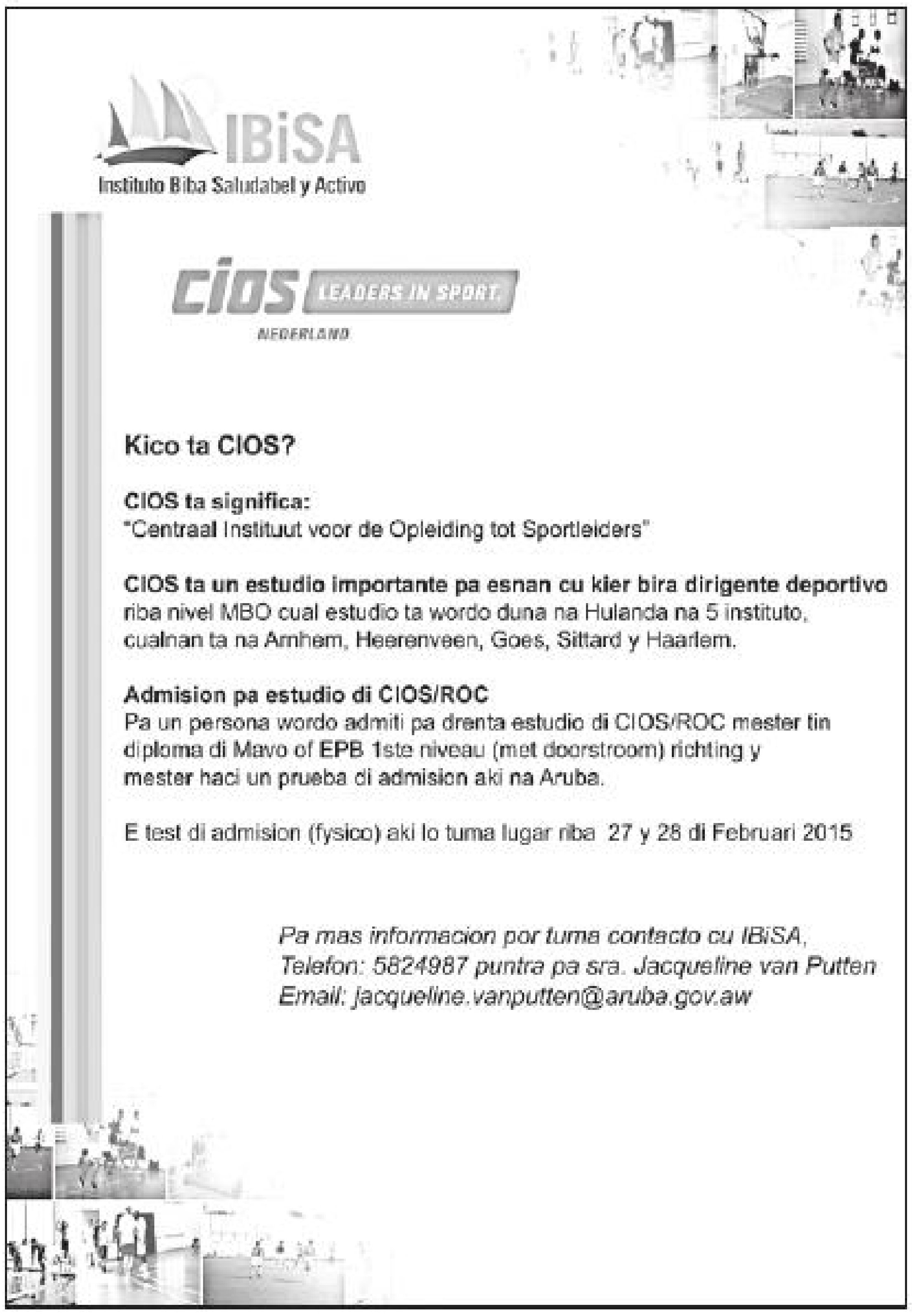

IBiSA
Instituto Biba Saludabel y Activo

CIOS LEADERS IN SPORT.
NEDERLAND

Kico ta CIOS?

CIOS ta significa:
"Centraal Instituut voor de Opleiding tot Sportleiders"

CIOS ta un estudio importante pa esnan cu kier bira dirigente deportivo riba nivel MBO cual estudio ta wordo duna na Hulanda na 5 instituto, cualnan ta na Arnhem, Heerenveen, Goes, Sittard y Haarlem.

Admision pa estudio di CIOS/ROC
Pa un persona wordo admiti pa drenta estudio di CIOS/ROC mester tin diploma di Mavo of **EPB** 1ste niveau (met doorstroom) richting y mester haci un prueba di admision aki na Aruba.

E test di admision (fysico) aki lo tuma lugar riba 27 y 28 di Februari 2015

Pa mas informacion por tuma contacto cu IBiSA,
Telefon: 5824987 puntra pa sra. Jacqueline van Putten
Email: jacqueline.vanputten@aruba.gov.aw

Si bo ta un hoben cu ta gusta deporte y bo ta motiva otronan pa haci movecion, e estudio di CIOS por ta algo pabo. 'Centraal Instituut voor de Opleiding tot Sportleiders', CIOS ta un estudio pa formacion deportivo riba nivel di MBO cu na final ta conduci na un profesion den cual deporte y ehercicio ta importante. E estudio ta tuma lugar na Hulanda na CIOS Arnhem/ Haarlem of na ROC-Arnhem.

Na Aruba, Instituto Biba Saludabel y Activo, IBiSA ta e institucion cu ta organisa, coordina y dirigi preparacion di e candidatonan cu ta interesa pa sigui e estudio aki pa medio di testnan cu ta keda haci tur aña. E aña aki, e testnan fisico ta tuma lugar otro luna riba diabierna dia 27 y diasabra dia 28 di februari 2015.

Rekisito necesario:

Hobennan cu ta interesa mester ta un studiante cu ta den su ultimo aña di MAVO 4, of cu a gradua caba di MAVO 4. Tambe studiantenan di EPB-doorstroom (Niveau 1), ta esnan cu ta bin na remarke pa haci e test di CIOS. E test ta necesario pa mira si e hoben ta cualifica pa drenta e instituto na Hulanda pa sigui e estudio di CIOS 2015-2106. Preferiblemente e hoben mester tin 18 aña di edad, di tal forma cu e por aplica pa e fiansa di estudio na Hulanda, mirando cu Aruba no ta duna un fiansa pa estudio riba e nivel di MBO.

Formulario di Inscripcion:

Tur hoben cu ta interesa pa haci e test di CIOS ta keda cordialmente invita pa tuma contacto cu sra. Jacqueline Ponson-van Putten riba su e-mail: Jacqueline.vanPutten@aruba.gov.aw .

Na su turno sra. Ponson van Putten ta manda e formulario di inscripcion pa tur esnan cu ta interesa. Of por pasa personalmente na oficina di IBiSA situa na Frankrijkstraat 1 y busca e formulario di informacion y inscripcion. Ultimo dia pa bo inscribi of entrega bo formulario di inscripcion ta diaranson dia 25 di februari 2015. Ta necesario entrega esaki na tempo pa IBiSA por sigui cu e preparacionnan pa e dianan cu e testnan ta tuma lugar.

IBiSA ta recorda tur hoben pa haci e contacto na tempo y sigura bo puesto den e grupo di hoben cu lo haci e test di CIOS e aña aki, sino bo ta perde bo oportunidad y mester warda te proximo aña, ya cu e test di CIOS ta wordo haci solamente un biaha pa aña. Pa mas informacion por tuma contacto cu sra. Jacqueline Ponson van Putten na IBiSA telefoon 582 49 87.

TA BENDE

Hyundai Getz ana 2009
Automatic, den bon
Condicion, low milage
Interesa yama;
594-2334

R.A.M. Muffler
Center N.V.
Balashi 78 - Tel: 5858900

Pa tur problema di muffler pa bon prijs y calidad pasa serca nos riba highway di balashi
Dialuna - Diabierna
8:00-12:30 - 1:30-5:00
Diasabra 8:00-12:00

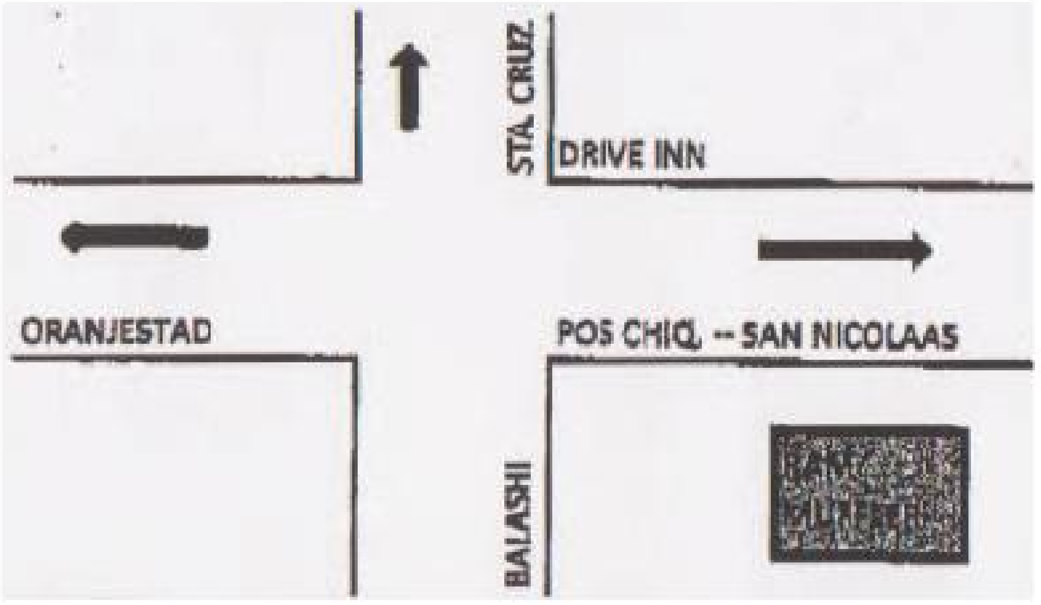

Solo Deporte.....

Parlamentario Jeffrey Kelly:

Parlamento a trata maneho di husticia, criminalidad y cuido di nos fronteranan

Durante un reunion publico Parlamento di Aruba a trata e temanan "criminalidad" y "cuido di nos fronteranan. Varios pregunta cu ta regarda e dos temanan aki a wordo haci na Minister Dowers.

Prevencion

Parlamentario Kelly ta elabora riba preguntanan cu su persona tabatin cu ta regarda e parti di prevencion. Aki Kelly ta referi na preventief fouilleren, accionnan di listramento di auto den siman y uno mas intensivo durante weekend. A puntra Minister si tin suficiente mankracht pa atende cu esaki y tambe pa pone mas polis riba caya. Minister a splica cu tin plan pa intensiva esaki y den mesun rosea Minister a duna di conoce cu entre 2009 cu 2014 e cantidad di Polis a subi di 437 pa 560, dus tin mankracht pa por efectua e tipo di accionnan ariba menciona. Minister a duna di conoce cu ta enfocando riba e parti di efectividad pa loke ta trata cuerpo policial.

Seguridad rond di area di scolnan

Seguridad rond di area di scolnan ta un tema cu di basta tempo caba Parlamentario Kelly ta stress riba dje y a puntra Minister kico su maneho pa cu esaki ta. Nos sa cu tin varios caso caminda cu personanan no autoriza ta subi tereno di scolnan y ta pone siguridad di tanto maestro como alumno na peliger. E pregunta especifico na Minister tabata referi na e plan di "een velige school", caminda cu representantenan di SKOA, Directie Onderwijs, polisnan di bario etc. a bin hunto y a concipia un plan di accion cu ta splica ki pasonan lo tuma como prevencion y con lo actua ora cu cierto problemanan presenta. Minister a splica cu mester integra comunidad den e proceso di vigilancia den barionan y asina conhuntamente cu autoridadnan lo por actua di biaha ora algo presenta.

MEP sin argumentonan valido

Durante reunion por a ripara cu e ponencianan y argumentonan di MEP a wordo bari for di mesa un pa un. Ta parse cu Mep no conoce su propio historia politico. Esaki a bira obvio ora cu MEP ta cuestiona Minister di Husticia bisando cu a laga kita radarnan cu Minister di Husticia bou gobernacion di MEP (2001-2009) a laga instala. Nan ta lubida cu den un Cumbre Ministerial di Husticia na 2008 a wordo stipula cu e walradarnan di IASA lo no wordo usa mas pa tareanan hudicial. Ken tabata Minister di Husticia na 2008? Lider di MEP ta bisa cu nan no tin confianza den Minister Dowers. Kisas mester corda partido MEP cu durante nan gobernacion Hulanda a demostra cu no tabatin confianza den Minister di Husticia di e tempo ey. Hulanda a bay asina leu di pone presion pa laga kita un di e carteranan di e Minister aki y duna otro Minister. E Minister aki tabata Minister riba papel ya cu pa loke ta trata area di Husticia e no por a tuma ningun decision. Ta obvio cu MEP ta manda yama reunion sin haci nan huiswerk.

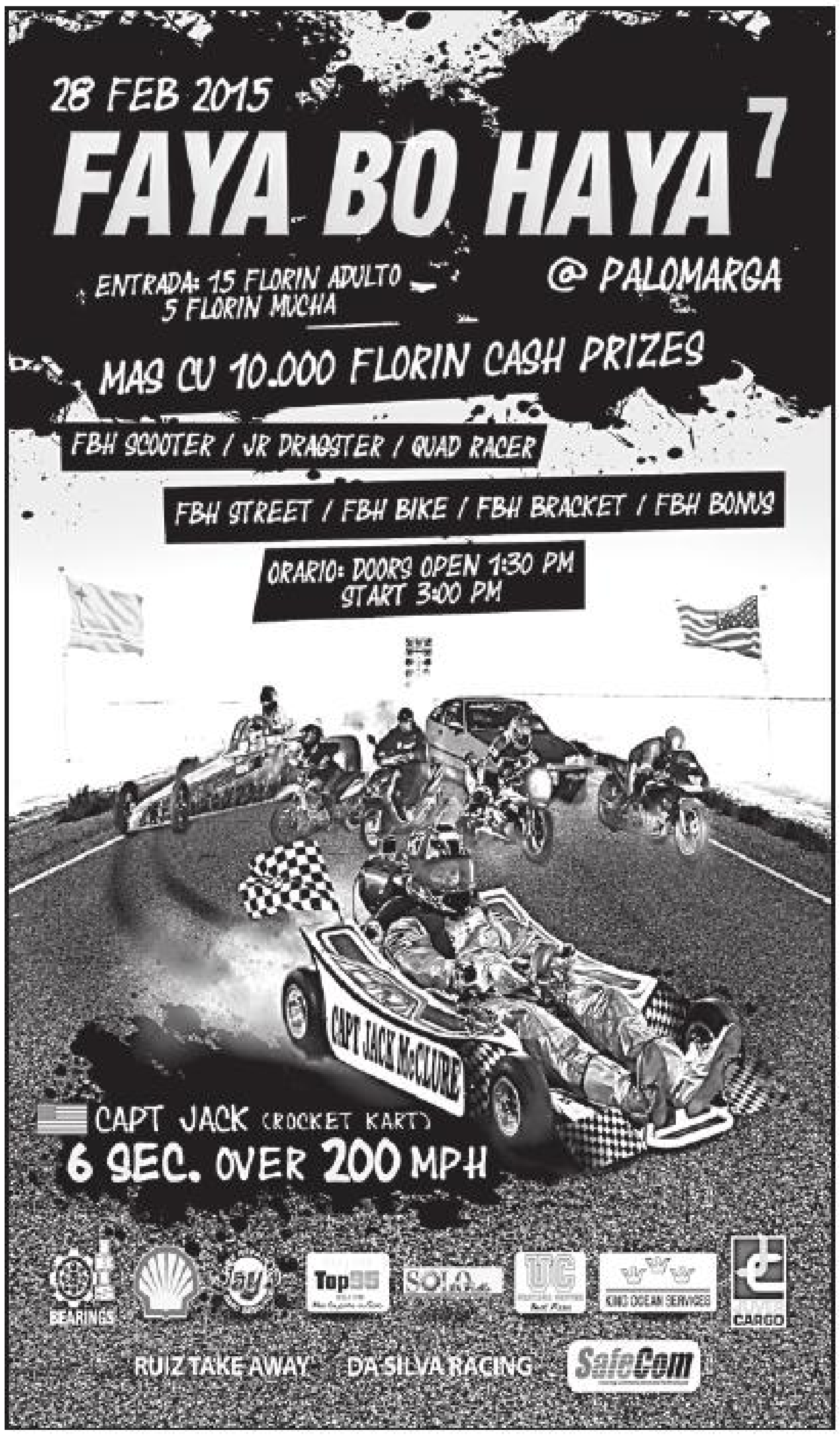
28 FEB 2015
FAYA BO HAYA 7
ENTRADA: 15 FLORIN ADULTO
5 FLORIN MUCHA
@ PALOMARGA
MAS CU 10.000 FLORIN CASH PRIZES
FBH SCOOTER / JR DRAGSTER / QUAD RACER
FBH STREET / FBH BIKE / FBH BRACKET / FBH BONUS
ORARIO: DOORS OPEN 1:30 PM
START 3:00 PM
CAPT JACK McCLURE
CAPT JACK (ROCKET KART)
6 SEC. OVER 200 MPH
BEARINGS
Top95
SOLO
UC
KING OCEAN SERVICES
CARGO
RUIZ TAKE AWAY
DA SILVA RACING
SafeCom

S-U-S-S-S-A

Split Unit Sprinkler System Saver Aruba

Bo no tin "PLACA" pa Cumpra Airco Inverter
ata aki e solushon pa baha bo
GASTO di Coriente di Airco Split Unit
"Garantisa cu 50% (of bo plaka bek)"
Simplemente un Adaptashon cu lo costabo
Afls: 250:= per Unit
Tel: 6000641

LES DI JOONG BONG NA CROTALUS TAEKWONDO CENTER

E Taekwondo ta un arte marcial milenario. E palabra Taekwondo ta nifica arte di man cu pia. Pero Taekwondo ta inclui uso di armanan tambe.

Diamars ultimo, Sabonim Melvin Rasmijn a bishita Crotalus Taekwondo Center. Sabonim Melvin, ta 5 dan den Taekwondo y Black Belt den Aikido.

Sabonim Melvin a duna les di Joong Bong na estudiantenan di Crotalus Taekwondo Center. Sabonim Melvin a mustra en Basics move y después a sinja un par di tecnick di atake y defenza cu Joong Bong.

E Joong Bong (na Koreano) ta un arma traha di palo of bamboe, cu a wordo usa den diferente culturanan: Chines, India, Japones. E Joong Bong ta un arma cu ta inclui den Kobudo, ta un arte marcial di uso weapons, cu a nace na Okinawa den siglo 17.

E Joong Bong a nace di idea di selfsdefense contra e samurai invasornan. E baston di palo pa carga e cubonan de awa a bira e Joong Bong.

Tambe e Joong Bong a wordo usa como selfdefense pa e monhenan.

Tin diferente grandura pero esun mas usa ta Rokushaku bō: cu ta un baston di 180 cm.

E obhetivo di uso di bo ta pa aumenta e forza ora di contraatake y yega na target distancia medio y largo.

Crotalus TKD ta yama danki na Master Melvin Rasmijn, pa comparti su conocimiento cu nos estudiantenan. Nos ta yama danki na sra. Ana Maria Figueroa y FRASA ARUBA pa e donacion di e Joonb Bong cu a wordo usa den les.

Crotalus Taekwondo Center ta invita e comunidad di Aruba, join nos training na scol Primario Kudawecha, tur diamars y diahuebs pa 6'or pm.

Lugar Espacioso pa Huur cu por wordu usa specialmente como oficina di Security y cu tin su proio lugar pa estaciona .
Esaki ta situa na :
PALO DI BOONCHISTRAAT 3
Edificio na unda antes DOMESA tabata situa.

Pa mas informacion por jama na:
OCEAN AIR EXPRESS
Tel: 5859233 fo cel: 7335392

For Sale
House For the Merchant
Family House on the main road of Savaneta.
3 bedrooms ,1 bathroom ,kitchen and living Room separate .
a big apartment included plus a separate space for an office.
The location is perfect for any business.
Price : awg.360000 and any other offer is welcome.

Solo Obituario.....

Doña Ida!

Ida No1. Store

Isabel de Angela OSMA

Fue una mujer Valiente, su valentia consistio en ser mas fuerte que sus miedos y mas grande que sus dudas. Fue un ser humano grande en sus actitudes, porque jamas se durmio sin un sueño, ni se levanto sin un objetivo firme de vida. Por eso siempre fue una ganadora, porque aun sin la seguridad de lograr sus metas las emprendia con empuje, con integridad, honor y respeto hacia todos los que la rodearon. Y hasta su ultimo momento lo asumio con dignidad. Todo Èl respeto para esta Dama y ser extraordinario.

Todo ser humano deja su huella en el camino de su vida, pero algunos dejan su huella en el recuerdo de otras vidas. Te recordaremos siempre.

Nacio Julio 8, 1910
Fallece Enero 28, 2015

Invitan a sus Sepelio, su esposo Emi, su hijo Roberto

Sabado Enero 31. En la Iglesia Inmaculada Concepcion en Sta Cruz.
Condolencia desde las 9 AM , servicio alas 11 AM y despues al cementerio al lado de la Iglesia.

Ora e solo di bida baha,
streanan ta ilumina e recuerdonan

SVb

SVb, Banco di Seguro Social, ta extende su mas profundo condolencia na colega Sra. Flora de Vries - Petronilia y famia cu fayecimento di su tata

Sr. Geronimo Alberto Petronilia

Hopi forza den e momentonan dificil aki.
Cu Sr. Petronilia sosega den paz di Señor.

ir. Edwin M. Jacobs
Director

SVb - Seguridad pa Aruba su comunidad

Tip line 7380101 solo di pueblo @ gmail.com

PUEBLO A HAÑA SU PEN BEK
Pa kualkier informacion
solodipueblo@gmail.com
of
☎ 585-9500

Minister Paul Croes: Arubianonan den exterior mester haya miho bista di nos mercado di trabao

Den combersacionan cu ATIA y AHATA Minister Paul Croes a mustra di lo desea un forma pa studiantenan cu termina nan estudio haya un miho bista riba trabaonan di nivel na Aruba. "Nos ta papiando di trabao y posicionan mas halto den sectornan aki na Aruba. No por ta asina cu nos ta ekipa nos Arubianonan cu conocimento y nan no ta bolbe Aruba", Minister a bisa.

Tin varios factor cu ta obstrui Arubianonan cu caba nan estudio pa bolbe Aruba. Un factor cu ta wordo menciona, ta e debe di estudio (DUO). Pero na e momentonan aki tin un otro factor, ta cu e studiantenan no tin un bista amplio riba funcionan di nivel halto. "Nos mester yega na un acuerdo cu nos partnernan social pa e informacion aki bira conoci na nos profesionalnan. Una bes cu esaki ta cla, e ta keda na e profesional si e ta dicidi pa bolbe bek su pais.

Tin varios sector na Aruba tambe na e momentonan aki mester wordo stimula por ehempel e sector di cuido, unda tin un necesidad pa trabao", Minister Paul Croes a mustra.

Lo inicia un proceso unda mira e forma pa asina percura pa e funcionan aki mira mas acesibel y tambe mas conoci cerca nos profesionalnan. Minister Croes ta pensa cu Departamento di Labor hunto cu Departamento di Progeso Laboral cu e partnernan social por yega na e esaki.

BBQ diadomingo awor:

**Na Sede di BBQ na Siribana.
Lo bay tin: BBQ mix lomito, Pork Chop, ½ chicken.
Por yama: 569-0131
Ta habri for di 11'or am!**

Palabra di Bijbel encuanto gañadornan:

**"Diabel ta boso tata y boso kier pone e deseonan di boso tata den practica. E ta un matado for di comienso y nunca el'a aten'e na berdad, pasobra e no tin berdad den dj'e."
Huan 8, 44.**

Solodipueblo@gmail.com....

IBiSA ta prepara:

Competencia di Atletismo Escolar pa esnan 'No Miembro di Club' ta dia 6 di februari

Despues di e competencia di Atletismo Escolar organisa pa IBiSA cu a tuma lugar den luna di november aña pasa, 10 participante "No Miembro di un Club di Atletismo" a clasifica den cada categoria. Awor ta'sina leu cu e competencia final ta bay tuma lugar diabierna dia 6 di februari 2015 den Stadion Guillermo Prospero Trinidad.

E prome 3 nan cu clasifica den nan categoria, tanto mucha muher como mucha homber ta pasa pa forma parti di e delegacion di Atletismo Escolar cu ta bay representa Aruba na e competencia di 'Weganan Interinsular 2015' cu ta tuma lugar na Boneiro dianan 27 pa 29 di maart 2015.

Nombernan di e muchanan cu a clasifica representando nan school ta como lo siguiente den cada categoria:

Categoria A Mucha Muher:

School:		Nomber:
1	Mon Plaisir Basis School	Dixienne Saavedra
2	Pius X School	Shanygua van Doorn
3	Pius X School	Sherdee Maduro
4	Colegio Sagrado Curason	Xiana Molina
5	Colegio Sagrado Curason	Jerianne Vrolijk
6	Prinses Amalia Basis School	Aziza Clark
7	Pius X School	Lindsay Loopstok
8	St. Dominicus College	Ginailha Lampe
9	Pius X School	Ashanti Zimmerman
10	Paulus School	Talitha Williams

Categoria A Mucha Homber:

School:		Nomber:
1	Pius X School	Jurick Rasmijn
2	Colegio Sagrado Curason	Antoine Pina
3	Pius X School	Sharion Regales
4	Colegio Sagrado Curason	Daan Keetlaer
5	Mon Plaisir Basis School	David Yrausquin
6	Prinses Amalia Basis School	Jared Jonkhout
7	Colegio Santa Famia	Jayderick Geerman
8	Pius X School	Zerlon Chin a Loi
9	Pius X School	Zaydion Nava
10	Colegio Sagrado Curason	Marco Vrolijk

Categoria B Mucha Muher:

School:		Nomber:
1	Prinses Amalia Basis School	Stacey Sevinger
2	Colegio Sagrado Curason	Nihayla Meyer
3	Mon Plaisir Basis School	Isabella Croes
4	Colegio Sagrado Curason	Francien de Windt
5	Mon Plaisir Basis School	Nalani Solognier
6	Colegio Sagrado Curason	Dignairy de Vos
7	Colegio Sagrado Curason	Britta Schwengle
8	Colegio Conrado Coronel	Yoko Hooimaayers
9	Paulus School	Ashante Jones
10	Colegio Sagrado Curason	Gabriela Alexander

Categoria B Mucha Homber:

School:		Nomber:
1	Paulus School	Jahmani Eisden
2	Pius X School	Evander Nedd
3	Colegio Sagrado Curason	Ronald Fun
4	Colegio Sagrado Curason	Shamil Koolman
5	Prinses Amalia Basis School	Owen Almazo
6	Paulus School	Prince Alexander
7	Colegio Sagrado Curason	Anthony Maduro
8	Colegio Sagrado Curason	Mishawn Molina
9	Pius X School	Kevin Maduro
10	Prinses Amalia Basis School	Shaun Lindeborg

Categoria C Mucha Muher:

School:		Nomber:
1	Mon Plaisir Basis School	Prescilla Malmberg
2	Colegio Conrado Coronel	Shaniqua Brown
3	Cacique Macuarima School	Ailine Carrasquero
4	Colegio Sagrado Curason	Marise Pourier
5	Cara Ruiz (Fabor tuma contacto cu IBiSA 582 4987)	
6	Pius X School	Cherry-Anne Werleman
7	Prinses Amalia Basis School	Janis Porter
8	St. Anna School	Anna Helder
9	St. Dominicus College	Johnine Tromp
10	Pius X School	Nayghanne Cornes

Categoria C Mucha Homber:

School:		Nomber:
1	Colegio Conrado Coronel	Intazar Bastien
2	Pius X School	Mackenley Jean Louis
3	Colegio Conrado Coronel	Joshua Munoz
4	Colegio Felipe B. Tromp	Reelison de La Paz
5	Colegio Felipe B. Tromp	Anjeandrick Ridderstap
6	Colegio Sagrado Curason	Jasper Timmer
7	St. Dominicus College	Noah Rodriquez
8	Pius X School	Marcelino Alvarez
9	Pius X School	Caleb Baptiste
10	Pius X School	Alexei Simmons

Diabierna dia 6 di februari 2015, e muchanan ta participa den coremento, 'balwerpen' y 'verspringen'.

IBiSA ta pidi tur mayor y/of docente pa percura pa e muchanan ta presente na Stadion pa 2:30p.m. pa cuminsa cu registracion y nan ricibi nan 'race-number'.

E competencia mes ta start exactamente 3:00p.m. Na final di atardi ta premia e ganadornan di e prome tres lugar den cada categoria, como tambe ta bira conoci ken ta esnan cu ta bay representa Aruba den Atletismo di Weganan Interinsular na Boneiro.

IBiSA ta invita mayornan, compañeronan di school pa bin apoya nos muchanan dia di competencia na Stadion.